नप दफ्तर के सामने पार्षदों का धरना

नगर परिषद बरगवां का मामला, सीएमओ पर मनमानी और लापरवाही के गंभीर आरोप

नवभारत न्यूज

सिंगरौली,15 जुलाई। नगर परिषद बरगवां में कथित भ्रष्टाचार, आउटसोर्स कर्मचारियों की मनमानी और सामग्री खरीदी में अनियमितताओं को लेकर बुधवार को नगर परिषद कार्यालय के सामने पार्षदों ने धरना देकर मोर्चा खोल दिया।

पार्षदों ने तीन अलग-अलग ज्ञापन सौंपते हुए मुख्य नगर पालिका अधिकारी के कार्यप्रणाली पर गंभीर सवाल खड़े किए। पूरे घटनाक्रम को लेकर दिनभर नगर परिषद परिसर में गहमागहमी बनी रही और मामला क्षेत्र में चर्चा का विषय बन गया। पहले ज्ञापन में पार्षदों ने आरोप लगाया कि नगर परिषद के आउटसोर्स कर्मचारी जनप्रतिनिधियों के साथ अभद्र व्यवहार कर रहे हैं।

धरने में मुख्य रूप से उपाध्यक्ष रीतू अग्रवाल, पार्षद उर्मिला देवी बसोर, मानिकचन्द्र गुप्ता, श्यामकली बैस, अर्चना, अनारकली, प्रियंका साकेत समेत अन्य पार्षद बैठे रहे।

आउटसोर्स कर्मी ने मांगा 5 हजार नजराना

ज्ञापन के अनुसार वार्ड क्रमांक-6 के निवासी शिवेंद्र प्रताप सिंह ने सेफ्टी टैंक की सफाई कराने के लिए आउटसोर्स कर्मचारी सिद्धार्थ महतेले से संपर्क किया तो कथित रूप से 5 हजार की मांग की गई और राशि को गोपनीय रखने की बात कही गई। जब इसकी जानकारी वार्ड पार्षद तक पहुंची तो कर्मचारी ने कथित रूप से यह कह दिया कि अब संबंधित व्यक्ति का काम नहीं होगा। पार्षदों ने इस पूरे मामले का ऑडियो साक्ष्य होने का दावा करते हुए संबंधित कर्मचारी को सेवा से पृथक करने की मांग की। वहीं धरने के दौरान पार्षदों ने आरोप लगाया कि नगर परिषद में पारदर्शिता का अभाव है और जनप्रतिनिधियों की बातों को लगातार नजरअंदाज किया जा रहा है। उनका कहना था कि यदि समय रहते व्यवस्था में सुधार नहीं हुआ तो आंदोलन को और व्यापक किया जाएगा। नगर परिषद कार्यालय के सामने पार्षदों की एकजुटता ने पूरे प्रशासनिक अमले का ध्यान अपनी ओर खींच लिया। धरने के दौरान नगर परिषद में काफी हलचल रही।

पार्षदों ने सामग्री खरीदी पर उठाए सवाल

दूसरे ज्ञापन में नगर परिषद बरगवां में वित्तीय वर्ष 2025-26 एवं 2026-27 के दौरान हुई सामग्री खरीदी पर सवाल उठाए गए। पार्षदों का आरोप है कि खरीदी गई सामग्री न तो पूरी मात्रा में उपलब्ध कराई जा रही है और न ही उसकी गुणवत्ता संतोषजनक है। उन्होंने मांग की कि पार्षदों की एक समिति गठित कर स्टोर पंजी के साथ सभी खरीदी गई सामग्रियों का भौतिक सत्यापन कराया जाए, ताकि किसी भी प्रकार की वित्तीय अनियमितता उजागर हो सके। पार्षदों के इस ज्ञापन के बाद नगर परिषद में हड़कंप मचा है। वहीं पार्षदों ने यहां तक कहा है कि खरीदी के संबंध में लगातार शिकायते प्राप्त हो रही हैं और सामग्री पूर्ण मात्रा में सप्लाई नही की गई। जानकारी लेने पर टालमटोल एवं गोलमाल जवाब दिया जाता है। इस पूरे मामले में अध्यक्ष सीएमओ को निशाने पर लिया है।

आरडीएसएस कार्यों की प्रगति पर मंथन

देवसर विधायक ने ली विद्युत विभाग की मैराथन समीक्षा बैठक

नवभारत न्यूज

सिंगरौली,15 जुलाई। जिला स्तरीय विद्युत सलाहकार समिति के अध्यक्ष एवं देवसर विधायक राजेंद्र मेश्राम ने बुधवार को विद्युत विभाग के वरिष्ठ अधिकारियों तथा देवसर विस के सभी कनिष्ठ अभियंताओं के साथ विस्तृत समीक्षा बैठक की।

बैठक में क्षेत्र की विद्युत व्यवस्था, उपभोक्ताओं की शिकायतों के निराकरण, विभागीय योजनाओं की प्रगति तथा आगामी कार्ययोजना पर विस्तार से चर्चा की गई। विधायक ने सभी कनिष्ठ अभियंताओं से उनके-अपने क्षेत्रों की समस्याओं की जानकारी लेकर उनके समाधान के लिए आवश्यक स्तर पर प्रयास करने का आश्वासन दिया। बैठक में अधीक्षण अभियंता अजीत सिंह बघेल ने पावर प्वाइंट प्रेजेंटेशन के माध्यम से आरडीएसएस रीवैम्प्ड डिस्ट्रीब्यूशन सेक्टर स्कीम के तहत पूर्ण एवं प्रगतिरत कार्यों की जानकारी दी। बैठक में कार्यपालन अभियंता ग्रामीण ओपी द्विवेदी, शहर दिनकर दुबे, कार्यपालन अभियंता निर्माण उपेंद्र यादव, सहा. अभियंता विपिन द्विवेदी, तरुण मोदी सहित अन्य मौजूद रहे।

पीएम सूर्य घर योजना की धीमी प्रगति पर विधायक ने किया प्रेरित

समीक्षा के दौरान शासन की महत्वाकांक्षी कुसुम अ योजना के तहत 500 किलोवाट से 2 मेगावाट तक सौर ऊर्जा संयंत्र स्थापित कर विभाग को बिजली बेचने, कुसुम ब योजना के तहत सोलर पंप तथा कुसुम स योजना के तहत घरेलू सोलर रूफटॉप संयंत्र लगाने की प्रगति पर भी विस्तार से चर्चा हुई। इसके अलावा फीडर विभक्तीकरण योजना के अंतर्गत किए जा रहे कार्यों की समीक्षा करते हुए बताया गया कि जिन क्षेत्रों में कृषि फीडर अलग किए जा चुके हैं, वहां घरेलू फीडरों से जुड़े शेष पंप कनेक्शनों को विभागीय नियमों के अनुसार मीटरयुक्त किया जाएगा। बैठक में पीएम सूर्य घर योजना की अपेक्षित प्रगति नहीं मिलने पर विधायक ने सभी कनिष्ठ अभियंताओं को अधिक से अधिक लोगों को योजना की जानकारी देकर उन्हें लाभ लेने के लिए प्रेरित करने के निर्देशित किया।

एक नजर में

हनुमान मंदिर के मुख्य पुजारी का निधन

सिंगरौली। जिला मुख्यालय स्थित बड़े हनुमान मंदिर के मुख्य पुजारी पंडित दीनानाथ तिवारी उम्र 75 वर्ष का निधन हो गया। उनके निधन की जानकारी मिलते ही श्रद्धालुओं एवं क्षेत्रवासियों में शोक की लहर फैल गई। वहीं सिंगरौली विधायक रामनिवास शाह समेत अन्य गणमान्य नागरिको ने पुजारी के निधन पर गहरा दुख व्यक्त करते हुये श्रद्धांजलि दी है। बताया जा रहा है कि पंडित दीनानाथ तिवारी पिछले लगभग 20 दिनों से अस्वस्थ चल रहे थे। उन्होंने लंबे समय तक बड़े हनुमान मंदिर में मुख्य पुजारी के रूप में अपनी सेवाएं दीं और धार्मिक व सामाजिक गतिविधियों में सक्रिय भूमिका निभाई।

महाविद्यालय में नशे से है दूरी, रैली आयोजित

सिंगरौली। शासकीय आदर्श महाविद्यालय रंपा सिंगरौली में नशे से है दूरी जरूरी 2.0 थीम पर महावि.में ड्रग्स के ऊपर शपथ एवं रैली निकाली गई। इस अवसर पर महावि. के प्राचार्य प्रोफेसर निकिता यादव जिन्होंने अपने उद्बोधन से सभी वॉलिंटियरों को और छात्राओं को नशे से दूरी है कितना जरूरी समाज के हित में वॉलिंटियर बेसिक कार्य कर सकते हैं, इस अवसर पर महावि .के स्टाफ एवं राष्ट्रीय सेवा योजना के सभी वॉलिंटियर समेत छात्र-छात्राएं मौजूद रहे। कार्यक्रम अधिकारी डॉक्टर गिरीश कुमार चतुर्वेदी के अनुसार अभी लगातार सात दिवस पर जारी शेड्यूल के अनुसार कार्यक्रम आगे भी चलेगा।

वाहन चेकिंग के दौरान हादसा, बाइक चालक घायल

सिंगरौली। बैढ़न के माजन रेलवे ओवर ब्रिज के पास आज बुधवार को उस समय सड़क हादसा हो गया, जब यातायात पुलिस द्वारा वाहन चेकिंग अभियान चलाया जा रहा था। प्रत्यक्षदर्शियों के अनुसार चेकिंग के दौरान तेज रफ्तार में आ रहे एक बाइक चालक की बोलेरो और इंडिगो कार से टक्कर हो गई, जिसमें बाइक चालक घायल हो गया। बताया जा रहा है कि माजन मोड़ पर दृश्यता कम होने के बावजूद कुछ वाहन चालकों ने मोड़ पर हॉर्न नहीं बजाया और तेज गति से वाहन चलाए, जिससे यह दुर्घटना हुई। स्थानीय लोगों का कहना है कि कई वाहन चालक यातायात पुलिस की चेकिंग से बचने के प्रयास में जल्दबाजी और लापरवाही करते हैं, जिससे हादसों की आशंका बढ़ जाती है।

तीन साल से बंद है आंगनबाड़ी केन्द्र का हैंडपंप

सिंगरौली। जिले के सरई तहसील क्षेत्र अंतर्गत ग्राम काकसिहा के आंगनवाड़ी केंद्र क्रमांक 1 का हैंडपंप बीते 3 साल से बंद पड़ा है, आंगनवाड़ी केंद्र ककरसिंहा के हैंड पंप का 3 साल से बंद होना जिम्मेदारों पर गंभीर सवाल खड़े करती हैं, क्या जिम्मेदारों को 3 साल में भी पेय जल उपलब्धता का जायजा लेने के लिए फुर्सत नहीं मिली। यह गैरजिम्मेदाराना प्रशासनिक अधिकारियों की घोर लापरवाही सिद्ध करती है, जबकि आंगनवाड़ी छोटे-छोटे नौनिहालों का प्रारंभिक विद्यालय होती है, जहां प्यास बुझाने के लिए इस उमस भरी गर्मी में जल की उपलब्धता नहीं है, यह भयावह स्थिति महिला बाल विकास व पीएचई दोनों विभागों पर गंभीर सवाल खड़े करती है। ग्रामीणों ने इस मामले में त्वरित कार्रवाई की मांग की है।

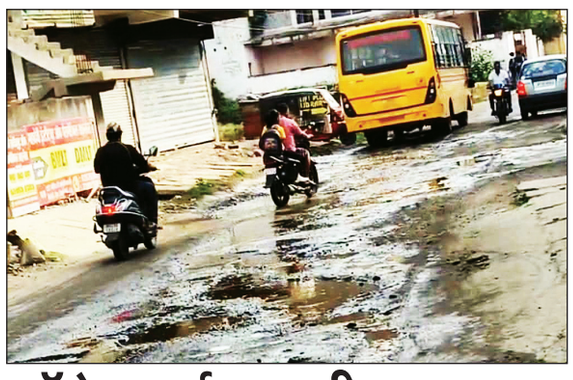

कॉलेज मार्ग पर फूटी पाइप लाइन बह रहा सैकड़ों लीटर पेयजल

वार्डवासी कर रहे मरम्मत की तत्काल मांग

नवभारत न्यूज

सिंगरौली 15 जुलाई। जिला मुख्यालय बैढ़न के कॉलेज मार्ग पर संस्कार वैली स्कूल से बबन चौराहे के बीच नल-जल योजना की पाइपलाइन लंबे समय से फूटी हुई है। इसके कारण प्रतिदिन सैकड़ों लीटर पेयजल सड़क पर बहकर व्यर्थ हो रहा है। लगातार पानी बहने से सड़क पर कीचड़ और जलभराव की स्थिति बन गई है, जिससे विद्यार्थियों, राहगीरों और वाहन चालकों को रोजाना भारी परेशानी का सामना करना पड़ रहा है।

स्थानीय नागरिकों ने बताया कि इसी मार्ग पर शासकीय महाविद्यालय, कई निजी विद्यालय, दर्जनों कोचिंग संस्थान तथा जनप्रतिनिधियों के आवास स्थित हैं। इसके बावजूद जिम्मेदार विभाग पाइपलाइन की मरम्मत कराने में गंभीरता नहीं दिखा रहा है। वार्ड क्रमांक 30, 40 और 42 के रहवासियों का कहना है कि समस्या की शिकायत कई बार मुख्यमंत्री हेल्पलाइन 181 पर दर्ज कराई गई, लेकिन अब तक कोई ठोस कार्रवाई नहीं हुई। रहवासियों का कहना है कि एक ओर कई क्षेत्रों में लोग नियमित पेयजल आपूर्ति के लिए परेशान हैं, वहीं दूसरी ओर सैकड़ों लीटर पानी प्रतिदिन बर्बाद हो रहा है। उन्होंने जिला प्रशासन से पूरे क्षेत्र की पाइपलाइन व्यवस्था की जांच कराकर फूटी पाइपलाइन की तत्काल मरम्मत, अधूरे कार्यों को पूरा कराने तथा लापरवाही बरतने वाले जिम्मेदार अधिकारियों पर कार्रवाई की मांग की है।

सासन पावर के खिलाफ श्रमिकों ने खोला मोर्चा

इंटक यूथ प्रदेशाध्यक्ष पुष्पराज सिंह पहुंचे धरना स्थल, श्रमिकों को दिया समर्थन, कंपनी बैकफुट पर

नवभारत न्यूज

सिंगरौली 15 जुलाई। सासन पावर लिमिटेड में कार्यरत पीवीएन ग्रुप के श्रमिकों ने वेतन, भविष्य निधि पीएफ, एरियर और फेस्टिवल बोनस की मांग को लेकर कंपनी प्रबंधन के खिलाफ मोर्चा खोल दिया।

श्रमिकों ने धरना-प्रदर्शन करते हुए प्रबंधन को ज्ञापन सौंपा और श्रम कानून के अनुसार समय पर भुगतान सुनिश्चित करने की मांग की। कर्मचारियों का आरोप था कि वेतन हर माह 1 से 7 तारीख के बीच मिलने के बजाय 20 से 25 तारीख के बीच दिया जाता है, जबकि पीएफ भी नियमित रूप से जमा नहीं किया जा रहा है। इसके अलावा पिछले करीब पांच वर्षों से एरियर और फेस्टिवल बोनस लंबित होने का भी आरोप लगाया गया। धरना स्थल पर इंटक यूथ प्रदेशाध्यक्ष लाल पुष्पराज सिंह भी पहुंचे। उन्होंने श्रमिकों से मुलाकात कर उनकी समस्याएं सुनीं और उनके आंदोलन को समर्थन देते हुए कहा कि श्रमिकों के अधिकारों से किसी भी प्रकार का समझौता नहीं होने दिया जाएगा और श्रम कानूनों का पालन करने और कर्मचारियों की मांगों का तत्काल समाधान करने की बात कही। श्रमिकों के आंदोलन के बाद कंपनी प्रबंधन ने लिखित आश्वासन जारी किया। आश्वासन के अनुसार जून माह का वेतन 20 जुलाई तक, जुलाई माह का वेतन 7 अगस्त तक हर हाल में दिया जाएगा। साथ ही 5 सितम्बर माह में सभी कर्मचारियों का लंबित पीएफ जमा कराने का वादा किया गया है।

युवा संगम रोजगार मेला 21 को

सिंगरौली 15 जुलाई (एनबीएन)। जिला प्रशासन के तत्वाधान में आगामी 21 जुलाई को शासकीय आईटीआई सिंगरौली में सुबह 10:30 से शाम 4 बजे तक युवा संगम रोजगार एवं अप्रेंटिसशिप मेले का आयोजन किया जा रहा है। रोजगार कार्यालय, एमएसएमई विभाग और शास. आईटीआई द्वारा संयुक्त रूप से आयोजित इस मेले में 5वीं से लेकर पोस्ट ग्रेजुएशन, आईटीआई और बीटेक पास तथा 18 से 35 वर्ष आयु के युवा भाग ले सकते हैं। युवा दिए गए ऑनलाइन में रजिस्ट्रेशन कर सकते हैं।

तीन निरीक्षकों को मिली डीएसपी पद पर पदोन्नति

नवभारत न्यूज

सिंगरौली 15 जुलाई। आज पुलिस अधीक्षक कार्यालय सिंगरौली में पदोन्नति समारोह का आयोजन किया गया।

इस अवसर पर एसपी सियाज केएम एवं एएसपी सर्वप्रिय सिन्हा द्वारा जिले में पदस्थ निरीक्षक राकेश साहू, अशोक सिंह परिहार एवं अर्चना द्विवेदी को पुलिस मुख्यालय द्वारा जारी पदोन्नति आदेश के अनुसार निरीक्षक से उप पुलिस अधीक्षक (डीएसपी) पद पर पदोन्नत होने पर सम्मानित किया गया। इस अवसर पर एसपी ने पदोन्नत अधिकारियों को बधाई एवं शुभकामनाएं देते हुए कहा कि पदोन्नति केवल सम्मान ही नहीं, बल्कि अधिक जिम्मेदारी और नेतृत्व का अवसर भी है। उन्होंने अपेक्षा व्यक्त की कि सभी अधिकारी अपने अनुभव, कार्यकुशलता एवं निष्ठा के साथ नवीन दायित्वों का निर्वहन करते हुए पुलिस विभाग की गरिमा को और अधिक ऊंचाइयों तक पहुंचाएंगे।

अजा मोर्चा के पदाधिकारियों का हुआ सम्मान समारोह

सिंगरौली 15 जुलाई (एनबीएन)। भाजपा जिला कार्यालय में अनुसूचित जाति मोर्चा के नवनियुक्त जिला पदाधिकारियों का स्वागत एवं सम्मान समारोह आयोजित किया गया।

कार्यक्रम में भाजपा के जिलाध्यक्ष सुंदरलाल शाह के नेतृत्व तथा अनुसूचित जाति मोर्चा के जिला अध्यक्ष सीताराम वर्मा की अध्यक्षता में संपन्न हुआ। कार्यक्रम के दौरान नवनियुक्त पदाधिकारियों का पुष्पमाला एवं अंगवस्त्र भेंट किया। जहां जिलाध्यक्ष ने संगठन को मजबूत बनाने पर जोर दिया।

अदाणी का रैला में पशुधन नस्ल सुधार कार्यक्रम शुरू

नवभारत न्यूज

सरई 15 जुलाई। अदाणी फाउंडेशन के सहयोग से ग्राम पंचायत रैला में पशुधन नस्ल सुधार कार्यक्रम के कार्यालय का उद्घाटन एवं दूध कैन वितरण कार्यक्रम आयोजित किया गया।

इस पहल का उद्देश्य दुग्ध उत्पादक किसानों की आय बढ़ाना, स्थानीय पशुधन की नस्ल में सुधार करना तथा वैज्ञानिक पशुपालन को बढ़ावा देना है। कार्यक्रम के तहत सिंगरौली जिले के बैढ़न विकासखंड के चयनित गांवों में पशुधन नस्ल सुधार, दुग्ध उत्पादन में वृद्धि तथा पशुपालकों को आधुनिक तकनीकों का प्रशिक्षण दिया जाएगा। रैला, मलगा, बेतरिया, करसुआ, बंधौरा, खैराही, नगवा, चौरा, सुहिरा, अमिलिया सहित महान तापीय विद्युत परियोजना के 20 किमी दायरे के गांवों में यह सेवाएं उपलब्ध होंगी।

पशु सेवक नियमित रूप से गांवों का भ्रमण कर पशुपालकों को संतुलित पोषण, स्वच्छता, पशु स्वास्थ्य प्रबंधन, दवा, प्राथमिक उपचार एवं तकनीकी मार्गदर्शन प्रदान करेंगे। इस दौरान बंधौरा के ऑपरेशन एंड मेंटेनेंस हेड अविनाश अपलवार समेत अन्य मौजूद रहे।

पांच वर्षों से बंद पड़े बड़काडोल स्कूल के पंखे

नवभारत न्यूज

सिंगरौली 15 जुलाई। शासकीय पूर्व माध्यमिक विद्यालय बड़काडोल दुधमनिया में पंखे पंखे पिछले पांच वर्षों से खराब पड़े हैं, लेकिन उनकी मरम्मत आज तक नहीं कराई गई। उमस और गर्मी के बीच छात्र-छात्राएं पढ़ाई करने को मजबूर हैं। ऐसे हालात में बच्चों की पढ़ाई प्रभावित हो रही है, वहीं उनके स्वास्थ्य पर भी प्रतिकूल असर पड़ने की आशंका बनी हुई है।

स्थानीय लोगों के अनुसार स्कूल में मूलभूत सुविधाओं का अभाव लंबे समय से बना हुआ है। आरोप है कि विद्यालय के प्रधानाध्यापक लक्ष्मण प्रसाद साहू की ओर से भी समस्या के समाधान के लिए कोई पहल नहीं की गई। इससे ग्रामीणों और अभिभावकों में नाराजगी बढ़ती जा रही है। सबसे बड़ा सवाल यह है कि विद्यालयों के रखरखाव और आवश्यक मरम्मत के लिए प्रतिवर्ष मिलने वाली राशि आखिर खर्च कहां हो रही है। यदि विद्यालय को नियमित रूप से मरम्मत मद की राशि प्राप्त हुई है।

ननि के 29 पार्षद प्रत्याशियों की बढ़ी मुश्किलें

20 अगस्त को खुलेगा चुनावी खर्च का हिसाब-किताब, आज की सुनवाई टली

नवभारत न्यूज

सिंगरौली 15 जुलाई। म.प्र. राज्य निर्वाचन आयोग द्वारा नगर पालिक निगम सिंगरौली के आम निर्वाचन जुलाई 2022 में पार्षद पद के 29 अभ्यर्थियों के निर्वाचन व्यय लेखों पर अंतिम निर्णय के लिए सुनवाई की तिथि में संशोधन किया गया है। अपरिहार्य कारणों से कल 16 जुलाई को होने वाली पूर्व निर्धारित सुनवाई को स्थगित करते हुए अब नई तिथि 20 अगस्त 2026 तय की गई है।

यह अंतिम सुनवाई 20 अगस्त को अपरान्ह 4:30 बजे से शाम 6 बजे तक जिला निर्वाचन कार्यालय सिंगरौली में वीडियो कॉन्फ्रेंसिंग के माध्यम से होगी। यदि कोई अभ्यर्थी स्वयं उपस्थित नहीं हो पाता है, तो उसका अधिकृत प्रतिनिधि अपने पूरे मूल अभिलेखों और प्राधिकार-पत्र के साथ वीसी में शामिल हो सकता है। आयोग ने सभी अभ्यर्थियों को अधूरी तैयारी के बजाय पूरे रिकॉर्ड के साथ उपस्थित रहने के निर्देश दिए हैं। इस सुनवाई के दायरे में नगर पालिक निगम सिंगरौली के विभिन्न वार्डों के कुल 29 अभ्यर्थी शामिल हैं, जिनमें मनोज श्रीवास्तव, सीमा झा, सीतादेवी प्रजापति, प्रियंका शाह, कृष्णा कुशवाहा, प्रेमला शाह, संतोषी देवी, मुन्नीदेवी राममिलन, सुनीता रमेश शाह, रामरती शिवसागर, शीला पाण्डेय, अंकित जायसवाल, फूल कुमारी कोल, अंजली भारती, मीना कुमारी साकेत, प्रमांसु दुबे, सुशील शर्मा, नीरज कुमार सिंह, पंचकन्या सिंह, दीपिका सिंह, रामकुमार शाह, पीएन शाह, वंश गोपाल पटेल, रमाकांत सुशीला शुक्ला, राधा शुक्ला, श्यामवती देवी तथा श्याम सुन्दर विश्वकर्मा अन्य शामिल हैं।

विशेष स्वास्थ्य पोषण शिविर आज से

सिंगरौली 15 जुलाई (एनबीएन)। मुख्यमंत्री म.प्र. शासन की लोक कल्याणकारी नीतियों के अनुरूप आमजनों को स्वास्थ्य लाभ देने के लिए सिंगरौली जिले में विशेष अभियान शुरू किया जा रहा है। आयुक्त रीवा संभाग शीलेन्द्र सिंह के निर्देशों के पालन में तथा कलेक्टर गौरव बैनल के मार्गदर्शन में स्वास्थ्य एवं महिला बाल विकास विभाग के संयुक्त तत्वाधान में कल 16 से 29 जुलाई तक विशेष स्वास्थ्य पोषण शिविरों का आयोजन समस्त विकासखंडों तथा नगरीय क्षेत्रों में किया जाएगा।

समुंद छांदा-बड़काडोल गोपद मार्ग कीचड़ में सराबोर

वर्षों से बनी है समस्या, शिकायत के बावजूद अब तक गंभीर नहीं दिखा प्रशासन, ग्रामीणों में बढ़ रही नाराजगी

नवभारत न्यूज

सरई 15 जुलाई। जिले की सरई तहसील अंतर्गत ग्राम पंचायत दुधमनियां में समुंद छांदा से बड़काडोल गोपद नदी मार्ग तक डामरीकरण का सपना आज भी अधूरा है।

ग्रामीणों का कहना है कि आजादी से अब तक यह मार्ग पक्का नहीं हो सका, जिससे क्षेत्र के लोगों को बुनियादी सुविधाओं के लिए संघर्ष करना पड़ रहा है। बरसात के दिनों में कीचड़ और गड्ढों में तब्दील हो जाता है। पैदल चलना तक मुश्किल हो जाता है और दोपहिया-चार पहिया वाहनों का आवागमन लगभग ठप पड़ जाता है। ग्रामीणों का आरोप है कि सड़क निर्माण की मांग को लेकर कई बार प्रशासन को अवगत कराया गया। लेकिन अब तक कोई ठोस कार्रवाई नहीं हुई। बताया जाता है कि क्षेत्रीय विधायक द्वारा भी कलेक्टर को आवेदन के माध्यम से इस समस्या की जानकारी दी गई थी, बावजूद इसके सड़क निर्माण का कार्य प्रारंभ नहीं हो सका।

इससे लोगों में निराशा और आक्रोश व्याप्त है। ग्रामीणों ने बताया कि आपात स्थिति में हालात और गंभीर हो जाते हैं। विशेषकर गर्भवती महिलाओं को प्रसव के लिए अस्पताल पहुंचाने में भारी दिक्कतों का सामना करना पड़ता है। एंबुलेंस सेवा गांव तक नहीं पहुंच पाती। जिसके कारण मरीज को लगभग 4 किलोमीटर तक निजी वाहन या अन्य साधनों से मुख्य सड़क तक ले जाना पड़ता है।