वर्षों से अतिक्रमण के साये में मॉडल विद्यालय

अतिक्रमण हटाये बिना हुआ बाउंड्री वाल का निर्माण, बिजली विभाग व नगर निकाय ने दिए अतिक्रामकों को वैध सुविधा कनेक्शन , बाउंड्री वाल में आई दरार

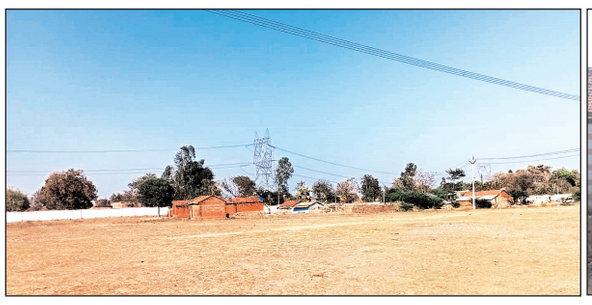

मॉडल विद्यालय रामनगर की बाउंडरी बाल के अंदर फैला अतिक्रमण , अवैध अतिक्रामकों के आने जाने के लिए बनाया गया गेट , मॉडल स्कूल की दरकी बाउंड्री वाल

नवभारत न्यूज

रामनगर 6 मार्च, नगर परिषद रामनगर अंतर्गत,सरकारी व सार्वजनिक जगहों,कमरों पर अवैध अतिक्रामको का जमावड़ा देखा जा रहा है। आलम यह है कि कृषि विभाग के लिए आरक्षित स्टाफ क्वार्टर जहां बाहरी अतिक्रामक को सौंप कर वर्षो से भाईचारा निभाया जा रहा है.

वहीं मॉडल विद्यालय के अंदर तने कच्चे पक्के आवास,वोटबैंक की फसल बनकर तथाकथित समाज व लोकसेविओ की अनवरत आय का साधन बन चुके हैं सरकार की मेहरबानी ऐसी की अतिक्रामक परिवारों को बिजली विभाग व नगर निकाय द्वारा बिजली व पेय जल के वैध कनेक्शन भी उपलब्ध करवाए गए है और तो और वहां पर सुअरों का पालन भी ध?ल्ले से हो रहा है ,कई बार राज्य शिक्षा केंद्र, जिले व विद्यालय प्रबंधन द्वारा अवैध अतिक्रमण हटाने हेतु सम्बन्धित विभागों को सूचना, जानकारी ,आवेदन देकर कार्यवाही की प्रार्थना की गई है लेकिन अब तक कोई सकारात्मक परिणाम नहीं निकला है एक तरफ मॉडल विद्यालय के बीच से ही विद्युत की ब?ी एलटी लाइन निकाली गई है,वहीं दूसरी तरफ अवैध अतिक्रमण ने पांव पसार रखा है जिसके चलते विद्यार्थियों के खेलने के लिए पर्याप्त जगह नहीं है वहीं विद्यालय परिसर में हर जगह गंदगी आम है । आवारा पशुओं को कभी भी विद्यालय परिसर पर देखा जा सकता है,जिस पर अगर उच्च स्तरीय जिम्मेवार व जबाबदार ध्यान दे और सार्वजनिक जगहों से अतिक्रमण हटाके ,विद्यालय परिसर को अतिक्रमण मुक्त कर,सरकारी आवास को भी खाली कराया जा सकता है। आलम यह है कि सरकारी कर्मचारियो के लिए आवास की वैसे भी कमी है, दूसरे बाहरी लोगों को सरकारी आवास की सुविधाएं मिल रही है,बाणसागर डूब विस्थापितों के लिए आरक्षित सार्वजनिक उपयोग की जगहों पर निजी पट्टेदारी सौंप कर सरकार व प्रशासन बाणसागर डूब विस्थापितों के हितो को लगातार कुचल रही है, जिसके चलते नगर में न तो कोई सरकारी सार्वजनिक जमीन बची और न ही खेल मैदान पार्क या तालाब यहां तक कि मुक्तिधाम ,चरागन, सड़क, पुलियां, नाले, नालियों तक में निजी पट्टेदार कुंडली जमा चुके है, अगर रामनगर क्षेत्र के 1990 के बाद सरकारी सार्वजनिक हित की उपलब्ध जमीनों के खसरे नक्शे,का अवलोकन करते हुए वर्तमान के निजी पट्टा व कब्जाधारियों की स्थिति खंगाल ली जाए,तो जमीन की मौलिक स्थिति दर्शनीय होगी ,जिस तरह से बाणसागर डूब विस्थापितों के हक में पड़े डाँके पर ईओडब्ल्यू द्वारा प्रकरण दर्ज कर सम्बन्धित अधिकारियों कर्मचारियों के खिलाफ कार्यवाही की गई है,वहीं अगर बाणसागर परियोजना हेतु जमीन अधिग्रहण, मुआवजा वितरण, भूखंड, वितरण, सार्वजनिक, जगह निर्धारण में विस्थापितों के हितों के नाम पर कितने सब्जबाग में हरियाली लगाई गई है.

अगर इस पर भी संज्ञान लेकर कार्यवाही करें तो आम किसानों, गरीबों, मजदूरों जमीन मालिकों से हुए फर्जीवाड़े की पोल भी खुल सके।

रामपुर बाघेलान के होली मिलन में उमड़ा जन सैलाब

नवभारत न्यूज

रामपुर बाघेलान 6 मार्च, फाल्गुन माह में होली के पावन त्यौहार पर रामपुर बाघेलान क्षेत्र की जनता से मिलकर होली के त्यौहार को हर्षोल्लाह के साथ मनाने के लिए विधायक कार्यालय रामपुर बाघेलान में होली मिलन समारोह का आयोजन किया गया। साथ ही श्री बलदाऊ मंदिर में भव्य फाग प्रतियोगिता का आयोजन भी किया गया जिस पर प्रतिभागियों को विधायक विक्रम सिंह द्वारा पुरस्कृत भी किया गया।

इस अवसर पर रामपुर बाघेलान क्षेत्र के हजारों लोगों ने विधायक कार्यालय पहुंचकर विधायक विक्रम सिंह को बधाइयां एवं शुभकामनाएं दी। विधायक श्री सिंह ने जनता से रूबरू होते हुए उन्हें होली की बधाइयां देने के लिए रामपुर बाघेलान बस स्टैंड से मुख्य बाजार होते हुए बलदाऊ मंदिर तक पैदल घर घर जाकर नगरीय क्षेत्र की जनता से मुलाकात की और उन्हें होली की बधाई दी । उन्होंने कहा कि रामपुर बाघेलान क्षेत्र की जनता मेरा परिवार है और ऐसे त्योहारों को मैं उनके साथ मिलकर रूबरू मनाना चाहता हूं और इसी तरह त्यौहार मनाने से मुझे खुशी होती है। होली मिलन समारोह में मुख्य रूप से विधायक प्रतिनिधि विद्याधर तिवारी, नगर विधायक प्रतिनिधि अशोक सिंह, भाजपा जिला मंत्री दीपनारायण सिंह, मंडल अध्यक्ष मृगेंद्र सिंह परिहार, जितेंद्र मिश्रा, संजय मिश्रा, रामकृष्ण तिवारी, पूर्व नगर परिषद उपाध्यक्ष कमलेश कचेर, आशीष सिंह अंबू ,पूर्व सरपंच धीरेंद्र सिंह धीरू, अजीत सिंह ,आकाश सिंह परिहार, सरपंच सागर सिंह ,शिवमोहन सिंह लाला ,सुनील सिंह ,पवन गौतम, पार्षद शिवांक त्रिपाठी, अरुणेंद्र भारती, उमेश विश्वकर्मा, रजनीश साकेत, सुखलाल बंशल ,धीरेंद्र सिंह ,जितेंद्र सिंह, नगर परिषद से उपयंत्री विश्वजीत कुशवाहा, संदीप वर्मा, रामविश्वास कुशवाहा, सुभाष कुशवाहा, सुनील कुशवाहा, संदीप गुप्ता ,एडवोकेट पुष्पराज कुशवाहा, संतोष सिंह बघेल ,मुकेश त्रिपाठी, मनीष सिंह, अरुण केसरवानी, शंकर केसरी ,संजय शुक्ला, सौरभ सिंह भोलू ,प्रदीप सोनी चिंटू, दिलीप सोनी टोनी ,प्रदीप शेरू द्विवेदी , संदीप मिश्रा ,जेपी सोनी, डा शिवनारायण वर्मा, गौरव गुप्ता, दयाराम दहायत ,कुबेर ताम्रकार ,सोनू शर्मा ,अंकुष चौधरी, अजय गुप्ता, अमर सिंह ,बब्लू केशरवानी ,प्रसून सिंह, शिवम त्रिपाठी, शिवेंद्र मिश्रा ,भूपेंद्र शुक्ला ,कृष्ण कुमार कुशवाहा ,पंकज कुशवाहा ,संतोष वर्मा सहित हजारों लोग मौजूद रहे और होली के त्यौहार को बड़े ही हर्षोल्लाह के साथ मनाया।

सेना से सेवानिवृत होकर वापस घर लौटने पर सुनील मिश्रा का हुआ गर्मजोशी से स्वागत

नवभारत न्यूज

कोठी 6 मार्च, ग्राम पंचायत मौहार के निवासी सुनील मिश्रा ने आर्मी ज्वाइन कर देश सेवा शुरू की थी अपने दिल में देश प्रेम का जज्बा लेकर बुलंद हौसलों के साथ भारतीय सेवा में भर्ती हुए थे और उसके बाद से लगातार देश सेवा करते रहे और अब 22 वर्ष की देश की सेवा पूर्ण करने के बाद वापस गृह ग्राम मौहार लौटने पर उनका जगह-जगह लोगों ने गर्म जोशी के साथ स्वागत किया ।

जैसे ही सुनील मिश्रा सतना स्टेशन पर पहुंचे तो रिटायर्ड सैनिकों सहित कई संगठन एवं उनके चाहने वाले लोगों ने स्टेशन पहुंचकर ढोल नगाड़ों के साथ फूलमाला पहनाकर उनका भव्य स्वागत किया इसके बाद सतना से चलने के उपरांत कोठी पहुंचने पर जगह-जगह लोगों ने उनका स्वागत किया वहीं ग्रामीण जनों ने कोठी बस स्टैंड पर एकत्रित होकर उनका भव्य आत्मीय स्वागत किया, अमर शहीद ठाकुर रणमत सिंह सेवा संगठन के सदस्य और रॉयल राजपूत संगठन के सदस्य, भूतपूर्व सैनिक संगठन के सदस्य सहित स्थानीय जन ग्रामीण जन तथा परिवारजन सहित ईस्ट मित्रों ने उनका गर्म जोशी के साथ स्वागत किया उनका माल्यार्पण कर बाबा अमर शहीद ठाकुर रणमत सिंह की प्रतिमा पर माल्यार्पण करते हुए हनुमान जी की पूजा अर्चना करने के उपरांत सुनील अपने बच्चों सहित रथ में सवार होकर रैली के साथ नगर भ्रमण करते हुए अपने ग्रह ग्राम मौहार पहुंचे। इस दौरान देशभक्ति एवं भारत माता के जयकारे गूंजते रहे, उमेश सिंह ,बृजेश गर्ग सोनू, अनमोल मिश्रा, कृष्ण भान सिंह ,शैलेंद्र सिंह बाबू, मनिंदर सिंह जीतू सहित सैकड़ों अन्य लोग उनकी रैली में शामिल रहे

घुनवारा में सूने घर का ताला तोड़कर 50 हजार का सामान पार

नवभारत न्यूज

सतना 6 मार्च, पकरिया में हुई लुट और पूर्व में हुई चोरियों का अभी तक कोई सुराग नहीं लगा वहीं चोरी एक घटना हो गई ,यह वारदात घुनवारा में हो गई ।

थाना अमदरा क्षेत्र के ग्राम घुनवारा में अज्ञात चोरों ने एक किराए के मकान का ताला तोड़कर करीब 50 हजार रुपये के सामान की चोरी कर ली। घटना उस समय हुई जब मकान में रहने वाला परिवार होली पर्व के कारण

अपने गांव गया हुआ था। प्राप्त जानकारी के अनुसार फरियादी प्रकाश कुमार विश्वकर्मा (35 वर्ष) पिता बिहारीलाल विश्वकर्मा, निवासी गोरैया कला, वर्तमान में ग्राम घुनवारा में ओमप्रकाश त्रिपाठी के मकान में किराए से रहते हैं। वे रेलवे विभाग में कार्यरत हैं। होली के चलते 2 मार्च 2026 को शाम करीब 6 बजे घर में ताला लगाकर पत्नी व बच्चों के साथ अपने गांव चले गए थे।6 मार्च की सुबह पड़ोसी अरुण कुमार तिवारी ने फोन पर सूचना दी कि उनके मकान का ताला टूटा हुआ है। सूचना मिलने पर जब वे वापस पहुंचे तो देखा कि गेट और कमरे का ताला टूटा हुआ था तथा घर के अंदर सामान बिखरा पड़ा था। चोर घर में रखे नकद 16 हजार रुपये, साड़ियां, कपड़े, बच्चों के स्कूल बैग, लेडीज पर्स, स्टील के बर्तन, रूम हीटर सहित अन्य सामान चोरी कर ले गए। चोरी गए सामान की कुल कीमत करीब 50 हजार रुपये बताई जा रही है। साथ ही मकान मालिक के कमरे का भी ताला तोड़कर समान ले गए पुलिस स्टॉप जांच कर रही है।

लायन पवन मलिक को प्रथम पुरस्कार

सतना 6 मार्च, वृंदावन में आयोजित लायंस इंटरनेशनल एमडी 3233 (मध्य प्रदेश, छत्तीसगढ़ एवं राजस्थान) की तृतीय मल्टीपल काउंसिल मीटिंग फ्रसंवादफ्र में सेकंड वाइस डिस्ट्रिक्ट गवर्नर लायन पवन मलिक को उत्कृष्ट कार्यों के लिए 'आउटस्टैंडिंग सेकंड वाइस डिस्ट्रिक्ट गवर्नर' का प्रथम पुरस्कार प्रदान किया गया। यह सम्मान उन्हें एमडी 3233 के मल्टीपल काउंसिल चेयरपर्सन लायन मनीष शाह सहित वरिष्ठ लायन लीडर्स लायन विनोद वर्मा (नागपुर), लायन कुलभूषण मित्तल (इंदौर) एवं लायन सुनील अरोरा (भिवाड़ी, राजस्थान) द्वारा प्रदान किया गया।

अधिवक्ता संघ मैहर ने ई-लाइब्रेरी के लिए सांसद से मांगे 20 लाख रुपये

नवभारत न्यूज

अमदरा 6 मार्च,अधिवक्ता संघ मैहर द्वारा बार भवन में आधुनिक सुविधाओं से युक्त ई-लाइब्रेरी स्थापित करने के लिए सतना सांसद गणेश सिंह से 20 लाख रुपये की राशि स्वीकृत करने की मांग की गई है। इस संबंध में अधिवक्ता संघ के पदाधिकारियों ने सांसद को मैहर आगमन पर संसदीय कार्यालय मैहर में संसद महोदय को मांग पत्र सौंपा।

अधिवक्ता संघ के पदाधिकारियों ने मांग पत्र के हवाले से कहा कि वर्तमान समय में न्यायिक कार्यों में डिजिटल संसाधनों की आवश्यकता लगातार बढ़ रही है। ई-लाइब्रेरी स्थापित होने से अधिवक्ताओं को नवीनतम कानून, न्यायालयों के फैसले, विधि संबंधी पुस्तकें एवं ऑनलाइन डाटाबेस आसानी से उपलब्ध हो सकेंगे। इससे न्यायिक कार्यों की गुणवत्ता और दक्षता में भी वृद्धि होगी। संघ के पदाधिकारियों ने कहा कि यदि सांसद निधि से 20 लाख रुपये की राशि स्वीकृत हो जाती है तो बार भवन में आधुनिक सुविधाओं से युक्त ईङ्कलाइब्रेरी स्थापित की जा सकेगी, जिससे अधिवक्ताओं के साथ-साथ विधि के विद्यार्थियों को भी लाभ मिलेगा। अधिवक्ता संघ मैहर ने सांसद से इस महत्वपूर्ण कार्य के लिए सहयोग प्रदान करने की अपेक्षा व्यक्त की है।जिसमें प्रमुख रूप से जिला अधिवक्ता संघ मैहर के अध्यक्ष अधिवक्ता अनिल शुक्ला, वरिष्ठ अधिवक्ता रमाकांत दुबे,अधिवक्ता परिषद मैहर के जिला अध्यक्ष राजेश गौतम, अधिवक्ता संघ के सहसचिव महेंद्र तिवारी, पुस्तकालय अध्यक्ष मुकेश शुक्ला अधिवक्ता दिनेश कुमार सोनी एवं अन्य अधिवक्ता साथी गण उपस्थित रहे।

बस स्टैंड के पास टू लाइन सड़क पर फिर से होने लगा अतिक्रमण

▶ ऑटो वालों की धमा चौकड़ी के साथ मनमानी पार्किंग से हो रहा आवागमन प्रभावित

नवभारत न्यूज

कोठी 6 मार्च, कोठी बस स्टैंड परिसर से बाजार की तरफ जाने वाले मार्ग पर बनी टू लाइन सड़क पर अब फिर से अतिक्रमण होने लगा है जो सुबह से शुरू होकर देर रात तक परेशानी का सबक बना रहता है ।

हालत यह है कि टू लाइन सड़क के एक हिस्से पर ऑटो वालों की धमा चौकड़ी शुरू हो गई है और वह एक के बाद एक नंबर लगाकर सड़क को ब्लॉक कर रहे हैं रही सहीं कसर लोगों द्वारा मनमानी रूप से वाहन खड़ा कर पूरी कर दी जाती है जिसके कारण इस सड़क पर आवागमन बुरी तरह प्रभावित होता है जिससे दुर्घटनाओं का अंदेशा सदैव बना रहता है।

पिछले दिनों लंबी करवाई करने के बाद बड़ी मशक्कत के बाद बमुश्किल से टू लाइन सड़क खाली हो पाई थी जिसके बाद लोगों ने राहत की सांस ली थी और आवागमन सामान्य हो पाया था परंतु अब फिर से प्रशासनिक अमले एवं जिम्मेदारों के आलसी रवैया की वजह से हालात जस का तस हो गए हैं और टू लाइन सड़क पर सुबह 4 बजे से ही गतिरोध शुरू हो जाता है जिसकी वजह से छोटे बड़े सभी वाहनों को दूसरी तरफ से आना जाना पड़ता है। बताया जाता है कि सुबह 4 बजे से लेकर 8 तक सड़क पर ही सब्जी मंडी लगती है और उन्हीं के छोटे बड़े सभी वाहन खड़े रहते हैं जिससे पूरा रास्ता ब्लॉक रहता है जिसकी वजह से कभी-कभी स्कूल आने जाने वाले वाहनों को भी समस्या हो जाती है और अस्पताल पर एंबुलेंस भी नहीं पहुंच पाती उसके बाद लोगों द्वारा अवैध रूप से भी वाहन खड़ा कर दिए जाते हैं देखने सुनने वाला कोई रहता नहीं है जिससे अव्यवस्था फैली रहती है।

शिवराज सिंह के जन्म दिवस पर केवीके प्रक्षेत्र पर हुआ पौधरोपण

नवभारत न्यूज

चित्रकूट 6 मार्च, केन्द्रीय कृषि मंत्री के जन्म दिवस पर केवीके प्रक्षेत्र पर अमरूद एवं आम के पौधों का हुआ वृक्षारोपण दीनदयाल शोध संस्थान कृषि विज्ञान केन्द्र मझगवां.सतना में गुरुवार को केन्द्रीय कृषि एवं किसान कल्याण व ग्रामीण विकास मंत्री भारत सरकार शिवराज सिंह चौहान के जन्म दिवस के अवसर पर वृक्षारोपण कार्यक्रम किया गया.

वृक्षारोपण कार्यक्रम अंतर्गत कृष्णा देवी बनवासी आवासीय विद्यालय की छात्राओंए केवीके के कार्यकर्ताओं एवं किसानों द्वारा केवीके प्रक्षेत्र पर अमरूद एवं आम के पौधों का वृक्षारोपण किया गया एवं प्रगतिशील कृषक दीपक कुमार जायसवाल ग्राम हिरौंदी के प्रक्षेत्र पर भी किसानों की उपस्थिति में वृक्षारोपण कार्यक्रम किया गया।

वृक्षारोपण में कुल 25 पौधों का रोपण किया गया। इस कार्यक्रम में डॉण् पुष्पेन्द्र सिंह गुर्जर उद्यान वैज्ञानिक ने किसान भाइयों से अनुरोध किया है कि आज के दिन कम से कम एक पौधे का वृक्षारोपण अवश्य करें पौधरोपण के संकल्प से जुड़कर वृक्षारोपण एवं पर्यावरण संरक्षण में सराहनीय योगदान दें और आप सभी किसान भाइयों का यह प्रयास हरित एवं स्वच्छ धरती के निर्माण में एक महत्वपूर्ण कदम रहेगा। इस कार्यक्रम में अशोक कुमार शर्मा राम प्रकाश पांडे अरविंद सिंह विष्णु दत्त मिश्रा बृज गोपाल जोशी दीपक जायसवाल सुधीर सिंह जायसवाल सौरव विश्वकर्मा अमित जायसवाल सुमित जायसवाल कमला जायसवाल राम सिंह गणेश प्रसाद सेन आदि लोगों की उपस्थिति रही।

संगठन को मजबूत करने सौंपी गई जिम्मेदारी

नवभारत न्यूज

सतना 6 मार्च, भारतीय किसान यूनियन टिकैत की मासिक बैठक जिले के टाउन हाल में मुख्य अतिथि सुन्दर लाल सिंह की अध्यक्षता में सम्पन्न हुई ।जिसमें किसानों के हित ने जहां कई निर्णय लिए गए वही यूनियन का विस्तार भी किया गया।

बैठक में जिले के विभिन्न क्षेत्रों से उपस्थित पदाधिकारी जिसमे रामपुर ब्लाक के अध्यक्ष दलप्रताप सिंह उचेहरा ब्लाक के अध्यक्ष राम विश्वास सिंह मझगवां ब्लाक के अध्यक्ष लाल बिहारी पाठक कोटर तहसील के अध्यक्ष दिनेश प्रसाद गोश्वामी कोटर नगर परिषद के अध्यक्ष पुष्प राज सिंह महिला प्रकोष्ठ की जिलाध्यक्ष श्रीमती राजकली तथा सलाह कार समित के पदाधिकारी पूर्व जेल अधीक्षक डाक्टर एसराज सिंह रावेन्द्र सिंह सहित जिले के अन्य जगहों से पधारे कृषक बन्धु एवं पदाधिकारी उपस्थित रहे । जिलाध्यक्ष ठाकुर प्रसाद सिंह ने सरकार की किसान विरोधी नीतियों को आडे हाथ लेते हुए सख्त लहजे में कहा है कि भारत सरकार समय रहते अमरीका के साथ जो कृषि आदान का समझौता किया उसे भारत में बिल्कुल लागू नहीं होने दिया जायेगा क्योकि यह भारतीय किसानों के हितों के विपरीत है इस सरकार इसे तत्काल प्रभाव से वापस करे। आगे श्री सिंह ने जिला अन्तर्गत सीमेंट उद्योग से जुडी कम्पनियों को भी आड़े हाथ लेते हुए आगाह किया कि यदि किसानों की जमीनें अधिग्रहित की जाती है तो भू प्रवेश विल 2013 का अनुपालन पारदर्शी तरीके से करना होगा किसानों को 4 गुना मुआवजे के साथ साथ विस्थापन कीभी ब्यवस्था होनी चाहिए! रामपुर क्षेत्र अन्तर्गत नहर के लीकेज से किसानों की सैकडों एकड फसल की बरबादी पर भी एस डी एम रामपुर से बात करके किसानों को नुकसान की भरपाई एवं नहर के मेंटीनेंस की मांग की गई ! ऐरा प्रथा पर शीघ्र रोक लगे आवारा पशुओं के संरक्षण के सम्बन्ध में भी सरकार से मांग की गई कि सरकार इस पर भी नियम बनाए।बिजली बिलों में सुधार तथा उपार्जन पंजियन की तारीख बढ़ाने की मांग कर सभी किसानों पंजीयन कराये खरीदी केन्द्रों में पूंव से ही ब्यवस्था दुरुस्त करने की बात कही गई !बैठक में जिले में राष्ट्रीय प्रवक्ता राकेश टिकैत की सभा की मांग रखी गई संगठन का विस्तार करते हुए दिनेश प्रसाद गोस्वामी को कोटर तहसील अध्यक्ष पुष्पराज सिंह कोटर नगर का तथा राजेश सिंह को बिहटा , महादेव केवट को जमोड़ी और विजय सिंह को मौहार अध्यक्ष पद की जुम्मे दारी सौंपी गई ! तदुपरांत किसान भाइयो ने एक दूसरे पर अबीर गुलाल लगा होली उत्सव मनाया संत कुमार सिंह यशवंत सिंह जगदीश सिंह रामावतार कुशवाहा बालेन्द्र सिंह गोकुल सिंह पूंव शिक्षक गिरजा विश्वकर्मा छत्रपाल सिंह गोविन्द विश्वकर्मा रामाधार सिंगरौल सहित काफी संख्या में किसान उक्त बैठक में मौजूद रहे ।

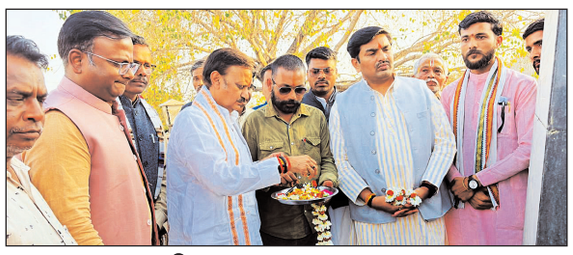

उप मुख्यमंत्री शुक्ल का हुआ भव्य स्वागत

नवभारत न्यूज

मझगवां 6 मार्च, आज चित्रकूट प्रवास पर जा रहे मध्यप्रदेश सरकार के उप मुख्यमंत्री राजेन्द्र शुक्ला का मझगवां मंडल अध्यक्ष रमेश सिंह धुर्वे के नेतृत्व में पिंडरा बस स्टैंड में जोरदार स्वागत किया गया।

श्री शुक्ला ने इस अवसर शहीद स्मारक पिंडरा में पूजा अर्चना कर शहीदों को नमन किया। इस अवसर पर संगठन जिले के भाजपा जिलाध्यक्ष पं. भगवती प्रसाद पांडेय , जिला उपाध्यक्ष प्रबल श्रीवास्तव , जिला मंत्री लव सिंह , राजेन्द्र उपाध्याय लाल अभय प्रताप सिंह , संदीप द्विवेदी ,राजकिशोर द्विवेदी , निखिल गौतम , जितेंद्र द्विवेदी ,राहुल उपाध्याय , वीरेंद्र गुप्ता ,अश्वनी पांडेय , संजय यादव शारदा यादव, शम्भू कोल, हीरालाल मावसी , गोलू यादव आदि कार्यकर्ताबन्धु उपस्थित रहे।

पिथोराबाद के शिव शक्ति गौशाला आश्रम में होली मिलन व फाग हुई आयोजित

नवभारत न्यूज

उचेहरा 6 मार्च, जनपद पंचायत उचेहरा के अंतर्गत ग्राम पिथौराबाद के शिवशक्ति आश्रम क्षीर सागर केंद्र पब्लिक गौशाला मंदिर में होली के पावन पर्व पर बुधवार को प्रधान संत राम नरेश के सहयोग व आशीर्वाद से होली मिलन व फाग महिला मंडल एवं पुरुष मंडल के द्वारा आयोजित किया गया.

उनके मनोबल को बढ़ाने के लिए प्रधान संत राम नरेश द्वारा उपहार दिया गया । महिला मंडल में शोभा कुशवाहा, राखी कुशवाहा ,राधाबाई कुशवाहा, अनिता कुशवाहा, शीला विश्वकर्मा ,चंद्रकली कुशवाहा एवं पुरुष मंडल में श्याम सुंदर कुशवाहा ,भरत लाल कुशवाहा, नत्थू लाल कुशवाहा ,बेटू लाल कुशवाहा ,जगन्नाथ कुशवाहा, शामिल रहे कार्यकर्ताओं में राजकुमार सिंह के अलावा अन्य लोग शामिल रहे।

श्रीमद् भागवत कथा की निकली कलश यात्रा

कोटर , पौराणिक रमेश मिश्रा के शिष्य छोटेलाल बागरी एवं श्याम बाई के यहां श्री मद् भागवत कथा की कलश यात्रा उनके घर से गांव में शंकर जी के मंदिर तक संपन्न की गई । परिवार के सन्यासी बाबा, हनुमान जी एवं बाबा साहब को नारियल चढ़ाई गई। कलश यात्रा में कथा व्यास भगवत प्रणेता दिनेश शास्त्री आचार्य संकट मोचन पाठ पारायण करता पारिवारिक गुरु डॉ रमेश मिश्रा एवं महात्म का पारायण किया गया शिष्य लाल जी बागरी, पुष्पराज बागरी ,राममिलन बागरी ,मुन्नी लाल कुशवाहा ,आचार्य विजय गौतम मासनहा के अमृत लाल ,अजय गौतम सहित गांव के सैकड़ों मातृ शक्ति सुंदरलाल बागरी, जितेंद्र लीला बागरी ,ज्योति गीता निराला सुमन माधुरी साधना अपूर्ण निर्मला एवं लली शामिल रही श्रीमद् भागवत कथा का पूर्ण विश्राम 11 मार्च को होगी।