गुजरात टाइटंस ने राजस्थान को 77 रन से दी शिकस्त

राशिद को मिले 4 विकेट

जयपुर 9 मई। गुजरात टाइटंस ने शनिवार को आईपीएल में लगातार चौथी जीत हासिल की। टीम ने राजस्थान रॉयल्स को 77 रन के अंतर से हराया। जयपुर के सवाई मानसिंह स्टेडियम में राजस्थान ने टॉस जीतकर गेंदबाजी चुनी। गुजरात ने 20 ओवर में 3 विकेट पर 229 रन बनाए। जवाब में राजस्थान 16.3 ओवर में 152 रन पर ऑलआउट हो गई। टीम का कोई भी बैटर फिफ्टी नहीं लगा सका। रवींद्र जडेजा (38 रन) टॉप स्कोरर रहे। गुजरात के राशिद खान ने 33 रन देकर 4 विकेट झटके। जेसन होल्डर को 3 और कगिसो रबाडा को 2 विकेट मिले।

शुभमन गिल ने 44 गेंदों में ठोके 84 रन

साई सुदर्शन ने 30 गेंदों में जड़ा अर्धशतक

सुदर्शन ने बनाए 55 रन

कप्तान शुभमन गिल ने 44 बॉल पर 9 चौकों और 3 छक्कों से सजी अर्धशतकीय पारी खेली। साई सुदर्शन ने 36 बॉल पर 55 रन बनाए। साई ने 6 चौके और 2 छक्के लगाए। राजस्थान के बृजेश शर्मा को 2 विकेट मिले।

अंपायर्स कॉल पर आउट होने से बचे जडेजा

10वें ओवर में रवींद्र जडेजा अंपायर्स कॉल पर एलबीडब्ल्यू होने से बच गए। राशिद खान की बॉल जडेजा के पैड पर लगी। लेकिन, फील्ड अंपायर ने अपील खारिज कर दी। ऐसे में गुजरात टाइटंस ने रिव्यू लिया। लेग ब्रेक गेंद ऑफ स्टंप पर पिच होकर अंदर की ओर घूमी। जडेजा ने बल्ला और पैड साथ रखकर डिफेंस किया, लेकिन रीप्ले में लगा कि गेंद पहले पैड से टकराई थी। बॉल ट्रैकिंग में दिखा कि गेंद ऑफ स्टंप को हल्का सा छूती। अंपायर्स कॉल मिलने की वजह से जडेजा नॉटआउट रहे।

राशिद ने जुरेल-फरेरा को बोल्ड किया

राजस्थान की पारी के 8वें ओवर में राशिद खान ने ध्रुव जुरेल और डोनोवन फरेरा को बोल्ड कर दिया। राशिद ने तीसरी बॉल पर ध्रुव जुरेल को बोल्ड कर दिया। जुरेल 24 रन बनाकर आउट हुए। चौथी बॉल पर नए बल्लेबाज डोनोवान फरेरा ने चौका लगाया और अपना खाता खोला। 5वीं बॉल पर राशिद खान ने फरेरा को बोल्ड कर दिया। फरेरा 4 रन बनाकर आउट हुए। राशिद खान के इस ओवर से महज 5 रन आए।

पावरप्ले में राजस्थान के 3 बल्लेबाज हुए आउट

राजस्थान की शुरुआत खराब रही। टीम ने शुरुआती 6 ओवर के खेल में 78 रन बनाने में 3 विकेट गंवाए दिए। शिमरोन हेटमायर 6, यशस्वी जायसवाल 3 और वैभव सूर्यवंशी 36 रन बनाकर आउट हुए। पावरप्ले के आखिरी ओवर में कगिसो रबाडा ने शिमरोन हेटमायर को कैच आउट कराया। हेटमायर 6 रन बनाकर आउट हुए।

सूर्यवंशी ने सिराज के ओवर में 3 चौके मारे, आउट भी हुए

वैभव 16 बॉल पर 36 रन बनाकर आउट हुए। तीसरे ओवर में वैभव सूर्यवंशी ने मोहम्मद सिराज के ओवर में 3 चौके लगाए। उन्होंने पहली, तीसरी और चौथी बॉल को बाउंड्री लाइन के बाहर पहुंचाया। हालांकि, सिराज ने 5वीं बॉल पर उन्हें अरशद खान के हाथों कैच कराया।

टॉस हारकर पहले बल्लेबाजी करने उतरी गुजरात टाइटंस की शुरुआत बेहद आक्रामक रही। कप्तान शुभमन गिल और साई सुदर्शन ने पहले ही ओवर से बड़े शॉट लगाने शुरू कर दिए। दोनों बल्लेबाजों ने पावरप्ले में राजस्थान के गेंदबाजों को कोई मौका नहीं दिया और छह ओवर में बिना विकेट खोए 82 रन जोड़ दिए। इस दौरान गिल ने अपने शानदार स्ट्रोक प्ले से दर्शकों का खूब मनोरंजन किया, जबकि सुदर्शन ने तेजी से रन बटोरते हुए रन गति को लगातार ऊंचा बनाए रखा। साई सुदर्शन ने केवल 30 गेंदों में अपना अर्धशतक पूरा किया। उन्होंने मैदान के चारों ओर आकर्षक शॉट लगाए और राजस्थान के तेज गेंदबाजों के अलावा स्पिनरों पर भी दबाव बनाए रखा। दूसरी ओर शुभमन गिल ने कप्तानी पारी खेलते हुए शानदार बल्लेबाजी की और आईपीएल 2026 में अपनी शानदार फॉर्म जारी रखी।

शूटिंग चैंपियनशिप में अनीश ने जीता स्वर्ण

25 मीटर रैपिड फायर पिस्टल स्पर्धा में शानदार प्रदर्शन

नई दिल्ली, 9 मई देश के स्टार ओलंपियन निशानेबाज अनीश भानवाला ने राजधानी दिल्ली स्थित डॉ. कर्णी सिंह शूटिंग रेंज में आयोजित 24वीं कुमार सुरेंद्र सिंह मेमोरियल शूटिंग चैंपियनशिप में शानदार प्रदर्शन करते हुए 25 मीटर रैपिड फायर पिस्टल पुरुष स्पर्धा का स्वर्ण पदक जीत लिया.

रेलवे का प्रतिनिधित्व कर रहे अनीश ने फाइनल में 31 अंक जुटाकर प्रतियोगिता में अपना दबदबा साबित किया. मध्य प्रदेश के सूरज शर्मा ने 28 अंक के साथ रजत पदक हासिल किया, जबकि पंजाब के विजयवीर सिद्धू ने शूट-ऑफ के बाद कांस्य पदक अपने नाम किया. नई दिल्ली में आयोजित

24वीं कुमार सुरेंद्र सिंह मेमोरियल शूटिंग चैंपियनशिप में देशभर के निशानेबाजों ने अपने उत्कृष्ट प्रदर्शन से प्रतियोगिता को बेहद रोमांचक बना दिया. प्रतियोगिता के सबसे चर्चित मुकाबलों में शामिल 25 मीटर रैपिड फायर पिस्टल पुरुष वर्ग में ओलंपियन अनीश भानवाला ने अपनी अनुभव और सटीक निशानेबाजी का शानदार प्रदर्शन करते हुए स्वर्ण पदक पर कब्जा जमाया.

> फाइनल मुकाबले में अनीश ने कुल 31 अंक अर्जित किए और अपने प्रतिद्वंद्वियों को पीछे छोड़ते हुए पहला स्थान हासिल किया. मध्य प्रदेश के युवा निशानेबाज सूरज शर्मा ने बेहतरीन प्रदर्शन करते हुए 28 अंक के साथ रजत पदक जीता. वहीं पंजाब के विजयवीर सिद्धू ने कांस्य पदक के लिए हुए शूट-ऑफ में जीत दर्ज की. उत्तराखंड के अंकुर गोयल चौथे स्थान पर रहे.

एक नजर में

विनेश फोगाट को कारण बताओ नोटिस जारी

नयी दिल्ली. भारतीय कुश्ती महासंघ (डब्ल्यूएफआई) ने शनिवार को विनेश फोगाट को एक कारण बताओ नोटिस जारी किया, जिसमें उन पर कई नियमों के उल्लंघन का आरोप लगाया गया है. इस अनुभवी पहलवान पर अनुशासनहीनता और डोपिंग-रोधी नियमों के उल्लंघन का आरोप लगाया गया

है, और उन्हें 26 जून, 2026 तक घरेलू प्रतियोगिताओं में खेलने के लिए अयोग्य घोषित कर दिया गया है. 31 वर्षीय पहलवान यूडब्ल्यूडब्ल्यू के डोपिंग-रोधी नियमों के तहत संन्यास से वापसी करने वाले एथलीटों के लिए जरूरी छह महीने की नोटिस अवधि पूरी करने में विफल रहीं. डब्ल्यूएफआई के 15 पन्नों के एक दस्तावेज में, कुश्ती संस्था ने दावा किया कि विनेश के आचरण से राष्ट्रीय स्तर पर शर्मिंदगी हुई और भारतीय कुश्ती की प्रतिष्ठा को नुकसान पहुँचा. विनेश, जो पेरिस ओलंपिक में पदक जीतने से चूक गई थीं, पर डब्ल्यूएफआई संविधान, यूडब्ल्यूडब्ल्यू अंतर्राष्ट्रीय कुश्ती नियमों और डोपिंग-रोधी विनियमों के प्रावधानों का उल्लंघन करने का भी आरोप लगाया गया है. उन्हें नोटिस का जवाब देने के लिए 14 दिन का समय दिया गया है. डब्ल्यूएफआई ने नोटिस में कहा, 'डब्ल्यूएफआई के साथ एक पहलवान के रूप में आपके पंजीकरण और अंतर्राष्ट्रीय प्रतियोगिताओं में भारतीय ध्वज के तहत आपकी भागीदारी के आधार पर - जिसमें 2024 में पेरिस में आयोजित XXXIII ओलंपियाड के खेल भी शामिल हैं.

विश्व कप ओपनिंग सेरेमनी में परफॉर्म करेंगी नोरा

टोरंटो. बॉलीवुड में अपने आइटम नंबर से तहलका मचा चुकी नोरा फतेही फुटबॉल विश्व कप की ओपनिंग सेरेमनी में परफॉर्म करेंगी. ओपनिंग सेरेमनी शुक्रवार, 12 जून को, किक-ऑफ से 90 मिनट पहले होगी. 12 जून को, स्थानीय समय 13:30 बजे, कनाडा फीफा वर्ल्ड कप 2026 की ओपनिंग सेरेमनी की मेजबानी करते हुए केंद्र-मंच पर होगा; यह अपने समुदायों, समृद्ध विविधता और फ़ुटबॉल की जोड़ने वाली शक्ति से प्रेरित एक जीवंत उत्सव के साथ दुनिया का स्वागत करेगा. अलानीस

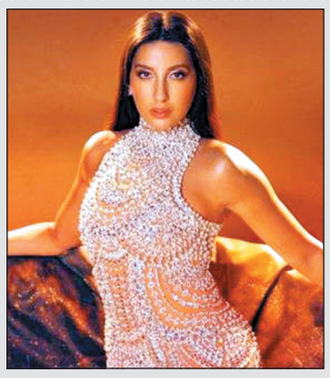

मोरिसेत्ते, अलेसिया सारा, एलयाना, जेस्सी रयेज़, माइकल बबल, नोरा फतेही, संजोय, वेजेड्रीम, विलियम प्रिंस और अन्य ग्लोबल संगीत सितारे इस कहानी को जीवंत करने में मदद करेंगे. टूर्नामेंट की ऊर्जा और विविधता को दर्शाने वाले संगीत के माध्यम से, यह शो टोरंटो के प्रशंसकों को कनाडा, मेक्सिको और संयुक्त राज्य अमेरिका में चल रहे उत्सवों से जोड़ेगा. बलीच वंडर स्टूडियो के साथ रचनात्मक साझेदारी में निर्मित, टोरंटो स्टेडियम में होने वाली यह सेरेमनी कनाडा, मेक्सिको और संयुक्त राज्य अमेरिका में होने वाली टूर्नामेंट की ओपनिंग सेरेमनी के साझा दृष्टिकोण पर आधारित है.

भारत का क्वार्टर फाइनल में चीन से मुकाबला

सूझोउ (चीन). अंडर-17 महिला एशियन कप के क्वार्टर फाइनल में भारत का सामना मेजबान चीन से होगा. भारत की क्वार्टरफाइनल में जगह लेबनान के खिलाफ चार गोलों की जीत की बदौलत सुनिश्चित हुई. शुक्रवार को सूझोउ ताइहु फुटबॉल स्पोर्ट्स सेंटर पिच 8 पर मैच के बाद गोल करने वाली प्रीतिका बर्मन, अल्वा देवी सेनजम और जोया ने उस दिन पर अपनी प्रतिक्रिया दी, जिसने भारत को इस प्रतियोगिता के इतिहास में पहली बार नॉकआउट चरण तक पहुंचाया. 4-0 की जीत में दो गोल करने वाली प्रीतिका बर्मन ने बताया कि उन्होंने मैच से एक रात पहले ही गोल करने की कल्पना कर ली थी. पश्चिम बंगाल की 16 वर्षीय खिलाड़ी ने कहा, 'बहुत अच्छा महसूस हो रहा है. मैंने दो गोल किए और हमने बहुत अच्छा खेला. हमें यह मैच जीतना था, इसलिए सभी ने अपना सर्वश्रेष्ठ दिया. जब हम अपना सर्वश्रेष्ठ देते हैं, तो प्रदर्शन भी अच्छा होता है और गोल भी आते हैं.'' भारत को मैच शुरू होने से पहले ही पता था कि आगे बढ़ने के लिए जीत जरूरी है.

अजान का नाबाद अर्द्धशतक, पाक ने बनाए एक विकेट पर 179 रन

मीरपुर, 09 मई मोहम्मद अब्बास (पांच विकेट), शाहीन शाह अफरीदी (तीन विकेट) के बेहतरीन गेंदबाजी प्रदर्शन के बाद अनाज अवैस (नाबाद (85) की शानदार बल्लेबाजी की बदौलत पाकिस्तान ने पहले टेस्ट मैच के दूसरे दिन शनिवार को स्टंप के समय बंगलादेश के खिलाफ एक विकेट पर 179 रन बना लिये है.

पाकिस्तान अभी भी बंगलादेश के पहली पारी में बनाये गये स्कोर 234 रन पीछे है. बंगलादेश को 413 रन के स्कोर पर समेटने के बाद बल्लेबाजी करने उतरी पाकिस्तान के लिए अजान अवैस और इमाम उल हक की सलामी जोड़ी ने पहले

विकेट के लिए 106 रन जोड़कर अच्छी शुरुआत की. 22वें ओवर में मेहदी हसन मिराज ने इमाम उल हक (45) को पगबाधा आउट कर बंगलादेश को पहली सफलता दिलाई. इसके बाद बल्लेबाजी करने आये अब्दुल्लाह फजल ने अनाज अवैस के साथ पारी को संभाला.

चोटरानी ने ओपनिंग राउंड में अभय को हराया

वर्ल्ड स्क्वैश चैंपियनशिप 2026

गीजा, 09 मई शुक्रवार को मिस्र के गीज़ा में आयोजित वर्ल्ड स्क्वैश चैंपियनशिप 2026 के ओपनिंग राउंड के एक कड़े मुकाबले में, भारत के वीर चोटरानी ने ज़ोरदार वापसी करते हुए अपने हमवतन खिलाड़ी अभय सिंह को चौंकाते हुए हरा दिया.

दुनिया के 45वें नंबर के खिलाड़ी वीर चोटरानी ने स्क्वैश रैंकिंग में 22वें स्थान पर मौजूद अभय सिंह को पाम हिल्स क्लब और पीजीसी गोल्फ सेंट्रल मॉल में 3-2 (14-12, 8-11, 5-11, 11-7, 11-2) से हराकर दूसरे राउंड में अपनी जगह पक्की कर ली. पहले गेम में एशियन गेम्स के

पदक विजेता अभय सिंह को एक कड़े टाई-ब्रेक में हराने के बाद, वीर चोटरानी अगले दो गेम हारने के कारण मुश्किल में पड़ गए थे. हालाँकि, वीर चोटरानी ने अपने हमवतन खिलाड़ी के खिलाफ हार के कगार से ज़ोरदार वापसी की, अगले दो गेम जीते और दूसरे राउंड में पहुँच गए.

यह इन दोनों खिलाड़ियों के बीच खेले गए तीन मैचों में वीर चोटरानी की अभय सिंह (भारत के शीर्ष क्रम के पुरुष खिलाड़ी) पर दूसरी जीत थी. दूसरे राउंड में उनका मुकाबला मौजूदा चैंपियन और दुनिया के नंबर 1 खिलाड़ी, मिस्र के मुस्तफ़ा असल से होगा.

भारत ने इस चैंपियनशिप के लिए चार सदस्यों का एक दल भेजा था. एशियन गेम्स के पदक विजेता रामित टंडन और वर्ल्ड कप के स्वर्ण पदक विजेता वेलवन सेंथिलकुमार, गीज़ा में हो रहे इस टूर्नामेंट में हिस्सा लेने वाले अन्य दो भारतीय स्क्वैश खिलाड़ी हैं. शनिवार को वेलवन सेंथिलकुमार का मुकाबला फ्रांस के छठी वरीयता प्राप्त और दुनिया के मौजूदा नंबर 5 खिलाड़ी, विक्टर क्रोइन से होगा.

> दुनिया के 40वें नंबर के खिलाड़ी रामित टंडन अपने पहले मुकाबले में मिस्र के करीम अल टोरकी से भिड़ेंगे - जो रैंकिंग में उनसे 19 स्थान ऊपर हैं. पिछले साल शिकागो में हुई वर्ल्ड चैंपियनशिप में, भारत का सफ़र दूसरे राउंड में ही खत्म हो गया था. अनाहत सिंह, वीर चोटरानी, अभय सिंह और रामित टंडन सभी कड़े मुकाबले में हारकर बाहर हो गए, जबकि वेलवन सेंथिलकुमार पहले ही राउंड में बाहर हो गए थे. अनाहत सिंह समेत भारत की महिला स्क्वैश खिलाड़ी इस साल हिस्सा नहीं ले रही हैं. वर्ल्ड स्क्वैश चैंपियनशिप के सिंगल्स इवेंट्स में भारत ने अब तक कोई मेडल नहीं जीता है.

इटैलियन ओपन : दूसरे दौर में जोकोविच बाहर

रोम, 09 मई छह बार के चैंपियन नोवाक जोकोविच को शुक्रवार को इटेलियन ओपन के दूसरे राउंड में क्रोएशियाई युवा खिलाड़ी डिनो प्रिज़मिक के हाथों हार का सामना करना पड़ा, जिससे उन्हें टूर्नामेंट से बाहर होना पड़ा.

छठी वरीयता प्राप्त एलेक्स डी मिनौर भी बाहर हो गए, जबकि पूर्व चैंपियन अलेक्जेंडर ज़्वेरेव, एलेना रायबाकिना और इगा स्वियाटेक तीसरे राउंड में पहुँच गए. 2024 ऑस्ट्रेलियन ओपन के बाद जोकोविच और प्रिज़मिक के बीच यह पहली भिड़ंत थी. जोकोविच ने शुरुआती सेट में ही बढ़त बना ली; छठे गेम में उन्होंने एक बेहतरीन ड्रॉप शॉट और वॉली के मेल से पॉइंट बनाया और फिर एक ज़ोरदार फोरहैंड विनर के साथ गेम जीत लिया, जिसके बाद उन्होंने सेट 6-2 से अपने नाम कर

लिया. दूसरे सेट में प्रिज़मिक ने ज़ोरदार वापसी की, क्योंकि जोकोविच की पहली सर्विस की धार थोड़ी कम हो गई थी. क्रोएशियाई खिलाड़ी ने तेज़ी से 4-0 की बढ़त बना ली और 6-2 से सेट जीतकर मैच को बराबरी पर ला दिया. इसके बाद तीसरे सेट के पाँचवें गेम में उन्होंने एक निर्णायक ब्रेक हासिल किया और 6-4 से जीत दर्ज करते हुए जोकोविच को अंतिम 32 में जगह बनाने से रोक दिया. मैच के बाद जोकोविच ने कहा कि उन्हें नहीं लगता कि उन्होंने कुल मिलाकर खराब खेला, हालाँकि उन्होंने यह माना कि वे 'आधा कदम पीछे' रह गए. सर्बियाई खिलाड़ी ने प्रिज़मिक के प्रदर्शन की भी तारीफ़ की और कहा कि क्रोएशियाई खिलाड़ी ने 'निश्चित रूप से उच्च स्तर का टेनिस खेला है' और पिछली भिड़ंत के मुकाबले उनके फोरहैंड में काफ़ी सुधार हुआ है.

पुरुष एकल के राउंड ऑफ़ 64 के अन्य मैचों में, दूसरी वरीयता प्राप्त ज़्वेरेव ने अपने हमवतन जर्मन खिलाड़ी डैनियल अल्तमायर को 7-5, 6-3 से हराया.

सूर्यकुमार आज के मुकाबले में खेलने के लिए तैयार

रायपुर. सूर्यकुमार यादव रविवार को रायपुर में रॉयल चैलेंजर्स बेंगलुरु (आरसीबी) के खिलाफ मुंबई इंडियंस के मैच में खेलने के लिए पूरी तरह तैयार हैं. ऐसा नहीं है कि उनके खेलने पर कभी कोई शक था, लेकिन हाल ही में उनकी पत्नी ने एक बच्ची को जन्म दिया है, जिसके चलते थोड़ी अनिश्चितता थी कि क्या वह अपने परिवार में नए सदस्य के आने के ठीक 48 घंटे बाद समय पर रायपुर पहुँच पाएँगे या नहीं.

इटैलियन ओपन के राउंड ऑफ 16 में कोको गॉफ

रोम, 09 मई अमेरिका की स्टार टेनिस खिलाड़ी कोको गॉफ ने अर्जेंटीना की सोलाना सिएरा के कड़े मुकाबले को पार करते हुए शनिवार को इटेलियन ओपन 2026 के राउंड ऑफ 16 में जगह बना ली है. टूर्नामेंट में तीसरी सीड वाली अमेरिका की गॉफ ने अपना पहला सेट अर्जेंटीना की सोलाना खिलाफ से 5-7 से गंवा दिया, लेकिन दूसरे सेट (6-0) में वापसी की और तीसरे सेट में 5-7, 6-0, 6-4 से जीत पक्की कर ली. रोम में क्ले कोर्ट पर खेला गया यह मैच दो घंटे 10 मिनट तक चला. इस मुकाबले गॉफ की कड़ी परीक्षा हुई, भले ही मिडिल सेट में उनका दबदबा था. सिएरा पूरे समय एक मुश्किल प्रतिद्वंद्वी साबित हुईं, उन्होंने अपने 10 ब्रेक पॉइंट मौकों में से छह को गोल में बदला और अपनी ही सर्व पर मिले 22 ब्रेक पॉइंट में से 63.6 प्रतिशत बचाए.

जीत की हैट्रिक के साथ प्लेऑफ की तरफ बढ़ेगी सीएसके

चेन्नई, 09 मई इस सीजन की एक निराशाजनक शुरुआत के बाद जीत की राह पर लौटते हुए, पांच बार की चैंपियन चेन्नई सुपर किंग्स अपनी जीत की लय को बरकरार रखते हुए प्ले-ऑफ में जगह बनाने की दिशा में एक और कदम आगे बढ़ाने को बेताब होगी.

रविवार को यहाँ एम.ए. चिदंबरम स्टेडियम में होने वाले आईपीएल मैच में उनका मुकाबला सबसे नीचे पायदान पर मौजूद लखनऊ सुपर जायंट्स (एलएसजी) से होगा. कल के दिन के मैच के लिए मौसम की भूमिका अहम लग रही है, क्योंकि शहर में, जो अभी भीषण गर्मी की चपेट में है, आज सुबह से ही लगातार लेकिन तेज बारिश हो रही है. मौसम विभाग ने अनुमान लगाया है कि यह सिलसिला अगले कुछ दिनों तक जारी रह सकता है. दस

मैचों में दस अंकों (5 जीत, 5 हार) के साथ, सीएसके घरेलू मैदान के फायदे पर भरोसा करते हुए, एक बार फिर अपने शीर्ष क्रम (टॉप ऑर्डर) पर काफी हद तक निर्भर रहेगी, जहाँ संजू सैमसन ज़बरदस्त फॉर्म में चल रहे हैं.

इस सीज़न में अब तक टीम के लिए दो शतक जड़कर-ऑस्ट्रेलियाई खिलाड़ी शेन वॉटसन के रिकॉर्ड की बराबरी करते हुए-संजू ने परिस्थितियों के अनुसार अपने बल्लेबाज़ी के तरीके में बदलाव किया है. उर्विल पटेल ने कुछ उम्मीदें जगाईं, जबकि कार्तिक शर्मा ने उस समय अपनी ज़िम्मेदारी बखूबी निभाई जब इसकी सबसे ज़्यादा ज़रूरत थी.

उन्होंने अपने अनुभवी साथी संजू के साथ मिलकर एक मुश्किल लक्ष्य का पीछा करते हुए, पिछले मैच में दिल्ली कैपिटल्स के खिलाफ आठ विकेटों की शानदार जीत दिलाई. सीएसके की बल्लेबाज़ी में काफ़ी गहराई है; सरफ़राज़ खान, शिवम दुबे और डेवाल्ड ब्रेविस जैसे खिलाड़ी मध्य क्रम को मजबूती प्रदान करते हैं.

कार्यालय नगरपालिका परिषद, बालाघाट, जिला- बालाघाट (म.प्र.) पिन कोड 481001

क्रमांक/एफ-/ लोनिवि शाखा/50-2/2026/1717 — बालाघाट, दिनांक :- 08/05/2026

निविदा सूचना

निम्नलिखित कार्य हेतु केन्द्रीकृत प्रणाली में पंजीकृत ठेकेदारों से ऑनलाईन निविदाएं आमंत्रित की जाती है। निविदा का विस्तृत विवरण वेबसाईट https://www.mptenders.gov.in पर देखा जा सकता है :-

क्रं.	टेण्डर आई.डी. नं.	कार्य का नाम	कार्य की समयावधि एवं लागत	निविदा प्रपत्र का मूल्य एवं EMD	निविदा की अंतिम तिथि
1.	2026_UAD_505440_1	वार्ड क्र. 01 में रतिराम चौधरी के मकान से लक्ष्मण के मकान तक सीसी रोड निर्माण कार्य।	60 दिवस 1739115=00	2,000=00 एवं 17,392=00	10/06/2026
2.	2026_UAD_505443_1	वार्ड क्र. 02 में अभय प्रजापति से निहाल नगपुरे के घर तक तक सीसी रोड निर्माण कार्य।	60 दिवस 3228722=00	5,000=00 एवं 32288=00	10/06/2026
3.	2026_UAD_505444_1	वार्ड क्र. 05 में श्रवण नगर में श्री धन्नू कावरे के मकान से देवेन्द्र ताराम के मकान से बंशपाल के मकान तक सीसी रोड निर्माण कार्य।	60 दिवस 2984460=00	5,000=00 एवं 29845=00	10/06/2026
4.	2026_UAD_505446_1	वार्ड क्र. 06 में जैन मंदिर के पास श्री अमित कुरील जी के घर से पलास जैन के घर से बांगडे मेडम के मकान से दिंगम्बर जैन मंदिर तक सीसी रोड निर्माण कार्य।	60 दिवस 1987478=00	2,000=00 एवं 19875=00	10/06/2026
5.	2026_UAD_505447_1	वार्ड क्र. 07 मतें श्री राकेश नागेश्वर के मकान से रघुनंदन बाहेश्वर के मकान से एवं पांडू जी के मकान से देवी चौक तक सीसी रोड निर्माण कार्य।	60 दिवस 1273496=00	2,000=00 एवं 12735=00	10/06/2026
6.	2026_UAD_505571_1	वार्ड क्र. 09 में गुजरी बाजार मार्केट के पास शासकीय कसतूरबा प्राथमिक शाला एवं मेन बोर्ड स्कूल में आरसीसी सीढी एवं पेवर ब्लाक निर्माण कार्य	45 दिवस 1258613=00	2,000=00 एवं 9052=00	25/05/2026
7.	2026_UAD_505613_1	वार्ड क्र. 03 में शाहिद भाई के मकान से फारूख भाई के मकान तक आरसीसी नाली निर्माण कार्य	45 दिवस 1260446=00	2,000=00 एवं 12605=00	25/05/2026

नोट :- निविदा से संबंधित किसी भी प्रकार के संशोधन का प्रकाशन ऑन लाईन https://www.mptenders.gov.in की वेबसाईड पर ही किया जायेगा, पृथक से समाचार पत्र में प्रकाशन नहीं किया जायेगा।

मुख्य नगरपालिका अधिकारी
नगर पालिका परिषद बालाघाट जिला बालाघाट (म.प्र.)