ईशान और सूर्या ने कीवी गेंदबाजों को धोया

दूसरे टी-20 मुकाबले में भारत ने न्यूजीलैंड को 7 विकेट से हराया

रायपुर 23 जनवरी. भारत और न्यूजीलैंड के बीच पांच मैचों की टी20 सीरीज का दूसरा मुकाबला 23 जनवरी (शुक्रवार) को रायपुर के शहीद वीर नारायण सिंह इंटरनेशनल क्रिकेट स्टेडियम में खेला गया. इस मुकाबले में भारतीय टीम ने 7 विकेट से जीत हासिल की.

भारत को जीत के लिए 209 रनों का टारगेट मिला था, जिसे उसने 15.2 ओवर में ही हासिल कर लिया. भारत के लिए ईशान किशन और कप्तान सूर्यकुमार यादव ने धमाकेदार प्रदर्शन किया. ईशान ने 76 और सूर्यकुमार ने 82* रन बनाए. चेज में भारतीय टीम की शुरुआत कुछ खास नहीं रही. संजू सैमसन 6 रनों के निजी स्कोर पर मैट हेनरी का शिकार बने. वहीं अभिषेक शर्मा अपनी पहली ही गेंद पर चलते बने. अभिषेक को जैकब डफी ने आउट किया. 6 रनों पर 2 विकेट गिरने के बाद सूर्यकुमार यादव और ईशान किशन ने तीसरे विकेट के लिए 122 रनों की तूफानी साझेदारी की, वहीं कप्तान सूर्या ने भी आक्रामक शॉट्स मारने से परहेज नहीं किया. ईशान किशन 76 रन बनाकर आउट हुए. इस दौरान उन्होंने 32 गेंदों का सामना किया और अपनी इनिंग्स में 11 चौके के अलावा चार छक्का लगाया. टॉस हारकर पहले बैटिंग करते हुए न्यूजीलैंड ने 6 विकेट पर 208 रन बनाए. कीवी टीम की शुरुआत तूफानी रही. टिम सेफर्ट और डेवोन कॉन्वे ने मिलकर पहले विकेट के लिए 43 रन जोड़े. हर्षित राणा ने कॉन्वे (19 रन) को आउट करके भारत को पहली सफलता दिलाई. फिर सेफर्ट को स्पिनर वरुण चक्रवर्ती ने अपनी फिरकी में फंसाया. सेफर्ट ने पांच चौकों की मदद से 13 गेंदों पर 24 रन बनाए. इसके बाद ग्लेन फिलिप्स और रचिन रवींद्र के बीच तीसरे विकेट के लिए 55 रनों की पार्टनरशिप हुई. कुलदीप यादव ने फिलिप्स को 19 रनों के निजी स्कोर पर आउट किया, जिससे ये साझेदारी टूटी. डेरिल मिचेल कुछ खास नहीं कर पाए.

अर्शदीप की गेंदों की हुई धुनाई

भारतीय तेज गेंदबाज अर्शदीप सिंह ने रायपुर में न्यूजीलैंड के खिलाफ खेले जा रहे दूसरे टी20 में एक शर्मनाक रिकॉर्ड बना दिया. पारी के पहले ओवर की जिम्मेदारी अर्शदीप को सौंपी गई, जिन्होंने पहली गेंद डॉट करवाने के बाद बाकी पांच गेंदों पर 18 रन लुटा दिए. न्यूजीलैंड के लिए ओपनिंग पर उतरे डेवोन कॉन्वे ने अर्शदीप को आड़े हाथों लिया. हालांकि गौर करने वाली बात यह है कि इस ओवर से पहले अर्शदीप ने कॉन्वे को अपनी गेंदबाजी से काफी परेशान किया है. लेकिन इस बार, कॉन्वे मानिए अर्शदीप पर बरस पड़े. कॉन्वे ने पहली गेंद डॉट करने के बाद अगली दो गेंदों पर 2 चौके लगाए. इसके बाद ओवर की चौथी गेंद डॉट हुई. फिर पांचवीं और छठी गेंद पर कॉन्वे ने क्रमश- छक्का और चौका लगाया.

ऑस्ट्रेलिया ने श्रीलंका को एकतरफा रौंदा

विल बैरोम की घातक गेंदबाजी से श्रीलंका अंडर-19 की पारी 58 रन पर सिमटी

विंडहोक, 23 जनवरी। अंडर-19 विश्व कप के ग्रुप ए मुकाबले में ऑस्ट्रेलिया अंडर-19 टीम ने श्रीलंका अंडर-19 को करारी शिकस्त देते हुए एकतरफा मुकाबला अपने नाम कर लिया।

शुक्रवार को खेले गए इस मुकाबले में ऑस्ट्रेलियाई गेंदबाजों की घातक गेंदबाजी के सामने श्रीलंकाई बल्लेबाज पूरी तरह बेबस नजर आए और पूरी टीम मात्र 18.5 ओवर में 58 रन पर सिमट गई। ऑस्ट्रेलिया की इस शानदार जीत के नायक तेज गेंदबाज विल बैरोम रहे, जिन्होंने अपनी धारदार गेंदबाजी से श्रीलंका की कमर तोड़ दी। बैरोम ने 6.5 ओवर में केवल 14 रन देकर पांच महत्वपूर्ण विकेट झटके और विपक्षी टीम को संभलने का कोई मौका नहीं दिया। मैच में ऑस्ट्रेलिया अंडर-19 के कप्तान ने टॉस जीतकर पहले गेंदबाजी करने का फैसला किया, जो पूरी तरह सही साबित हुआ। शुरुआती ओवरों से ही ऑस्ट्रेलियाई गेंदबाजों ने सटीक लाइन-लेंथ के साथ दबाव बनाना शुरू कर दिया।

> श्रीलंका की पारी की शुरुआत बेहद खराब रही और 13 रन के स्कोर पर अपने चार अहम विकेट गंवा दिए। अनुभवी बल्लेबाज भी दबाव में आकर जल्द पवेलियन लौट गए। सलामी बल्लेबाजों के जल्दी आउट होने से मध्यक्रम पर अतिरिक्त दबाव बन गया, जिसे युवा खिलाड़ी संभाल नहीं सके। विकेट गिरने का सिलसिला लगातार जारी रहा और रन बनाने का कोई ठोस साझेदारी नहीं बन पाई।

टी-20 विश्व कप से बाहर हुए मिल्ने

आकलैंड, 23 जनवरी न्यूज़ीलैंड के तेज गेंदबाज एडम मिल्ने एसए 20 के दौरान लगी हैमस्ट्रिंग चोट के कारण 2026 टी20 विश्व कप से बाहर हो गए हैं। उनकी जगह टीम में काइल जेमीसन को शामिल किया गया है।

▸ काइल टीम में शामिल

मिल्ने को यह चोट पिछले रविवार सनराइजर्स ईस्टर्न केप के लिए खेलते हुए एमआई केप टाउन के ख़िलाफ लगी थी। स्कैन में मांसपेशियों में खिंचाव की बात सामने आई। उन्होंने इस टूर्नामेंट में 16.27 की औसत और 7.61 की इकॉनमी से 11 विकेट लिए थे। जेमीसन इस समय भारत दौरे पर टीम का हिस्सा हैं। उन्हें विश्व कप के ट्रैवलिंग रिजर्व से मुख्य दल में शामिल किया गया है। 31 जनवरी तक दल में बिना रोकटोक बदलाव किए जा सकते हैं, उसके बाद किसी भी बदलाव के लिए आईसीसी की मंजूरी जरूरी होगी।

हैमस्ट्रिंग में खिंचाव

> न्यूज़ीलैंड के प्रमुख कोच रॉब वॉल्टर ने कहा, 卐हम सभी एडम के लिए बेहद निराश हैं। उन्होंने टूर्नामेंट के लिए खुद को तैयार करने में काफ़ी मेहनत की थी और ईस्टर्न केप सनराइजर्स के लिए अपने आठ मैचों में वह अपनी बेहतरीन फॉर्म में लौटते हुए दिख रहे थे। उनके लिए यह दुर्भाग्यपूर्ण समय है और हम उनके जल्द ठीक होने की कामना करते हैं।

एलिस बीबीएल फाइनल्स से बाहर

सिडनी, 23 जनवरी सिडनी सिक्सर्स के खिलाफ अपने चैलेंजर मैच से पहले होबार्ट हरिकेंस को एक बड़ा झटका लगा है, कप्तान नाथन एलिस हैमस्ट्रिंग की समस्या के कारण बिग बैश लीग 2025-26 के बाकी मैचों से बाहर हो गए हैं। एलिस, जो इस हफ्ते की शुरुआत में मेलबर्न स्टार्स के खिलाफ बारिश से प्रभावित तीन रन की जीत में नहीं खेल पाए थे, सिडनी गए थे और चैलेंजर में खेलने की उम्मीद में हरिकेंस की 14 खिलाड़ियों की टीम में शामिल थे। हालांकि, 31 वर्षीय तेज गेंदबाज को एससीजी में मैच से कुछ घंटे पहले ही टीम से हटा दिया गया था.

अपनी जीत का सिलसिला जारी रखने उतरेंगे युवा खिलाड़ी

आज इंडिया अंडर-19 का मुकाबला न्यूजीलैंड अंडर-19 टीम से

> दूसरी ओर, न्यूज़ीलैंड अंडर19 अपने पिछले मैचों में भारी बारिश के कारण बहुत कम मैच एक्सपीरियंस के साथ इस मुकाबले में उतरेगा। उनके टॉप-ऑर्डर बैट्समैन और टॉम जोन्स और कैलम सैमसन जैसे खास बॉलर, इंडिया के मजबूत अटैक को संभालने और क्वींस स्पोर्ट्स क्लब की बॉलर-फ्रेंडली और अनप्रेडिक्टेबल पिच पर एडजस्ट करने की दोहरी चुनौती का सामना कर रहे हैं।

बुलावायो, 23 जनवरी शनिवार को इंडिया अंडर19 और न्यूज़ीलैंड अंडर19 के बीच होने वाला ग्रुप-स्टेज का मुकाबला सिर्फ़ क्रिकेट से कहीं ज़्यादा होने वाला है। यह मुकाबला स्किल, हिम्मत और अनप्रेडिक्टेबल होने वाला है।

इंडिया अंडर 19 का मुकाबला न्यूज़ीलैंड की टीम से है जो बारिश से बाधित मैचों के कारण मोमेंटम पाने के लिए संघर्ष कर रही है। इंडिया अंडर19 अपने दोनों ग्रुप मैच पहले ही जीत चुका है और अपना दबदबा बनाए रखना चाहता है। आयुष म्हात्रे की लीडरशिप वाली युवा टीम में टैक्टिकल स्किल के साथ वैभव सूर्यवंशी और अभिज्ञान कुंडू जैसे खिलाड़ियों की इंडिविजुअल काबिलियत का मेल है। उनके इन-फॉर्म बॉलर, जिनमें हेनिल पटेल और खिलन पटेल शामिल हैं, एक खतरनाक बढ़त देते हैं, जिससे इंडिया मैच में फेवरेट बन जाता है। इस ड्रामा को और बढ़ाने वाली बात यह है कि आंधी-तूफान और लगातार बारिश खेल में रुकावट डाल सकती है, जिससे मैच का रोमांच बढ़ जाएगा.

चौथे दौर में अल्काराज और सबालेंका

ऑस्ट्रेलियन ओपन टेनिस | अल्काराज की आसान और सबालेंका की संघर्षपूर्ण जीत

मेलबर्न, 23 जनवरी दुनिया के नंबर 1 कार्लोस अल्काराज ने शुक्रवार को रॉड लेवर एरिना में फ्रांस के कोरेंटिन मौटेट को सीधे सेटों में 6-2, 6-4, 6-1 से हराकर 226 ऑस्ट्रेलियन ओपन के चौथे राउंड में अपनी जगह पक्की कर ली। महिला वर्ग में वर्ल्ड नंबर 1 आर्यना सबालेंका ने अनास्तासिया पोटापोवा को दो घंटे से ज़्यादा समय में 7-6 (4), 7-6 (7) से जीत हासिल की।

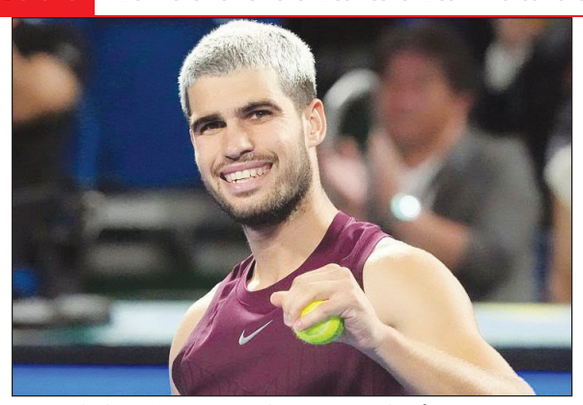

टॉप सीड खिलाड़ी अल्काराज ने लगभग दो घंटे तक चले तीसरे राउंड के एकतरफ़ा मुकाबले में जीत हासिल की।अल्काराज ने मैच के शुरुआती गेम में सर्व ब्रेक करके शुरुआत में ही माहौल बना दिया और पहले सेट में तेज़ी से 5-1 की बढ़त बना ली। हालांकि मौटेट ने थोड़ी देर के लिए संघर्ष किया, लेकिन स्पेन के खिलाड़ी ने आराम से सेट जीत लिया। दूसरे सेट में भी अल्काराज ने अपना दबदबा बनाए रखा, दो बार सर्व ब्रेक करके बढ़त बना ली। मौटेट ने लगातार चार गेम जीतकर थोड़ी वापसी की और बढ़त बना ली, लेकिन दुनिया के नंबर 1 खिलाड़ी ने खुद को संभाला और ज़रूरी गेम जीतकर दो सेट की बढ़त बना ली। अल्काराज़ ने तीसरे सेट में अपना लेवल और बढ़ाया, और दोनों खिलाड़ियों के नए-नए शॉट लगाने से 4-0 की बढ़त बना ली। मौटेट ने एक गेम जीतने में कामयाबी हासिल की, लेकिन स्पेन के खिलाड़ी को कोई नहीं रोक सका, जिसने बहुत अच्छे से मैच अपने नाम कर लिया। अल्काराज का अगला मुकाबला अमेरिकी टॉमी पॉल से होगा, जो ऑस्ट्रेलियन ओपन खिताब के लिए अपनी कोशिश जारी रखेंगे।

> इस बीच महिला वर्ग में चार बार की ग्रैंड स्लैम चैंपियन ने सबालेंका ने रॉड लेवर एरिना में गर्म मौसम में मुकाबला किया और फिर दो घंटे से ज़्यादा समय में 7-6 (4), 7-6 (7) से जीत हासिल की। 27 साल की सबालेंका लगातार छठे साल मेलबर्न में दूसरे हफ़्ते में पहुंची हैं। दो बार की ऑस्ट्रेलियन ओपन चैंपियन ने शुरुआत में ही 2-0 की बढ़त बना ली थी, लेकिन फिर उसका आम तौर पर मजबूत खेल कई अनफोर्स्ड गलतियों की वजह से बिखर गया। 55वीं रैंक वाली पोटापोवा ने टाईब्रेक के लिए मजबूर किया, लेकिन सबालेंका ने बैकहैंड विनर से पहला सेट जीत लिया और फिर जश्न में ज़ोरदार प्रदर्शन किया।

चौथी बार चौथे राउंड में गॉफ

महिलाओं के वर्ग में एक और मैच देखने को मिला जो पूरे समय तक चला, क्योंकि गॉफ ने एक सेट से पिछड़ने के बाद अपनी साथी अमेरिकी खिलाड़ी हेले बैपटिस्ट को 1 घंटे और 50 मिनट में 3-6, 6-0, 6-3 से हराकर ऑस्ट्रेलियन ओपन के चौथे राउंड में जगह बनाई। यह जीत, उनके 77वें ग्रैंड स्लैम मैच की जीत, उनके 100वें ग्रैंड स्लैम मैच में आई। गॉफ ओपन एरा में 22 साल की उम्र से पहले अपने 100वें महिला सिंगल्स ग्रैंड स्लैम मेन-ड्रॉ मैच में खेलने वाली नौवीं खिलाड़ी हैं, जो दिग्गज खिलाड़ियों की सूची में शामिल हो गई हैं-.

मेदवेदेव ने पिछड़ने के बाद जीत हासिल की

दानिल मेदवेदेव ने शुक्रवार को दो सेट से पिछड़ने के बाद शानदार वापसी करते हुए 2026 ऑस्ट्रेलियन ओपन के चौथे राउंड में जगह बनाई। उन्होंने पांच सेट तक चले रोमांचक मुकाबले में हंगरी के फैबियन मारोजसन को हराया। पूर्व वर्ल्ड नंबर 1 ने तीन घंटे 43 मिनट तक चले मुकाबले में 6-7(5), 4-6, 7-5, 6-0, 6-3 से जीत हासिल की। उन्होंने दो सेट से पिछड़ने के बाद अपने करियर की पांचवीं वापसी की और मेलबर्न पार्क में यह उनकी चौथी ऐसी वापसी थी।

एक नजर में

यहां पर भी की बेईमानी

नई दिल्ली. 2026 अंडर-19 वर्ल्ड कप से एक अजब मामला सामने आया है, जिसे भारत के पूर्व क्रिकेटर आकाश चोप?ा ने उठाया है. 22 जनवरी को वर्ल्ड कप में पाकिस्तान और जिम्बाब्वे का आमना-सामना हुआ, जिसमें पाक टीम 8 विकेट से विजयी रही. आकाश चोप?ा ने आरोप लगाते हुए कहा कि पाकिस्तान ने जानबूझकर खेल को धीमा कर दिया था, जिससे स्कॉटलैंड अंडर-19 वर्ल्ड कप से बाहर हो जाए. पाकिस्तान और जिम्बाब्वे का मैच, स्कॉटलैंड के लिए भी बहुत महत्वपूर्ण था. अगर जिम्बाब्वे ब? अंतर से हार जाती तो बेहतर नेट रन रेट के आधार पर स्कॉटलैंड सुपर-6 में पहुंच जाती. पाकिस्तान तेजी से रन बना रहा था और आसानी से 20 ओवरों के भीतर जीत दर्ज कर सकता था. मगर धीमी बैटिंग के कारण यही लक्ष्य पाक टीम ने 26.2 ओवर में हासिल किया. इस कारण जिम्बाब्वे का नेट रन रेट स्कॉटलैंड से बेहतर हो गया है. आकाश चोपड़ा ने इसी धीमी बैटिंग पर आपत्ति जताई है. नतीजा यह निकला कि अब जिम्बाब्वे का नेट रन रेट -2.916 है, वहीं स्कॉटलैंड का -2.986 है. बहुत करीबी अंतर के चलते स्कॉटलैंड वर्ल्ड कप से बाहर हो गया है. जिम्बाब्वे के खिलाफ पाकिस्तान और 5 ओवर पहले जीत गया होता, तो स्कॉटलैंड सुपर-6 में चला जाता.

पार्ल रॉयल्स ने जेएसके को किया बाहर

गौतेंग. युवा जोश और अनुभव का बेहतरीन संगम देखने को मिला, जब पार्ल रॉयल्स ने गुरुवार शाम सेंचुरियन में खेले गए बेटवे एसए20 एलिमिनेटर में जॉबर्ग सुपर किंग्स (जेएसके) को 36 रनों से हराकर टूर्नामेंट से बाहर कर दिया। किशोर बल्लेबाज़ ल्हुआन-ड्रे प्रिटोरियस ने बल्ले से शानदार प्रदर्शन किया। पिछले सीजन के शीर्ष रन-स्कोरर ने अहम मौके पर आगे बढ़ते हुए रॉयल्स की जीत में निर्णायक भूमिका निभाई। इस ताकतवर बाएं हाथ के बल्लेबाज ने निराशाजनक दूसरे सीजन को पीछे छोड़ते हुए 34 गेंदों में 51 रन बनाए, जिसकी बदौलत रॉयल्स ने 210/5 का विशाल स्कोर खड़ा किया। जॉबर्ग सुपर किंग्स की रन-चेज़ शुरुआत से ही पटरी पर नहीं आ सकी। 36 वर्षीय तेज गेंदबाज़ हार्डस विल्जोएन ने समय को पीछे मोड़ते हुए धारदार शुरुआती स्पेल फेंका। विल्जोएन (3/24) ने अपनी रफ्तार से जेएसके बल्लेबाज़ों को परेशान किया और पावरप्ले के भीतर ही नील टिमर्स और मैथ्यू डी विलियर्स को पवेलियन भेज दिया।

शमार स्प्रिंगर का धमाल

नई दिल्ली. वेस्टइंडीज के ऑलराउंडर शमार स्प्रिंगर ने अफगानिस्तान के खिलाफ तीसरे टी20 में हैट्रिक लेकर अपनी टीम की जीत में महत्वपूर्ण योगदान दिया, जिसके लिए उन्हें प्लेयर ऑफ द मैच अवार्ड भी मिला. रहमानुल्लाह गुरबाज 73 रन बनाकर खेल रहे थे. अफगानिस्तान को जीत के लिए 12 गेंदों में 23 रन चाहिए थे और 6 विकेट बचे थे. 19वां ओवर डालने आए स्प्रिंगर ने पहली 3 गेंदों पर 3 विकेट लेकर अपनी पहली टी20 हैट्रिक ली. शमार स्प्रिंगर ने 19वें ओवर की पहली गेंद पर सेट बल्लेबाज रहमानुल्लाह गुरबाज को ही आउट किया. अगले बल्लेबाज राशिद खान थे, जो ऐसे मौकों पर अच्छी बल्लेबाजी कर सकते थे. लेकिन स्प्रिंगर ने उन्हें उनकी पहली ही गेंद पर पवेलियन भेज दिया. तीसरी गेंद पर उन्होंने शाहिदुल्लाह को बोल्ड कर अपनी पहली टी20 इंटरनेशनल हैट्रिक ली.

टी-20 विश्व कप बॉयकॉट से होगा करोड़ों का नुकसान

नई दिल्ली. 23 जनवरी. बांग्लादेश टी20 वर्ल्ड कप 2026 को बॉयकॉट करने की जिद तो कर रहा है, लेकिन इसके परिणाम गंभीर हो सकते हैं. अगर वह टी20 वर्ल्ड कप से बाहर हो जाता है, तो बांग्लादेश को आईसीसी का रेवेन्यू शेयर नहीं मिलेगा. यानी बांग्लादेश आईसीसी से मिलने वाली सालाना आय से वंचित रह जाएगा.

▸ बांग्लादेश को आईसीसी से नहीं मिलेगा रेवेन्यू शेयर

▸ ब्रॉडकास्टिंग संग स्पॉन्सरशिप की कमाई भी नहीं होगी

बांग्लादेश को साल में आईसीसी रेवेन्यू का लगभग 4.46 प्रतिशत हिस्सा मिलता है, जो लगभग 27 मिलियन यूएस डॉलर के बराबर है. बांग्लादेशी मुद्रा में यह रकम 325 टाका के बराबर है. बीसीबी हो या बीसीसीआई सभी देशों के क्रिकेट बोर्ड ब्रॉडकास्टिंग से भी अच्छी खासी कमाई करते हैं, लेकिन टी20 वर्ल्ड कप बॉयकॉट करने से उसे ब्रॉडकास्टिंग के साथ-साथ स्पॉन्सरशिप की कमाई से भी हाथ धोना पडेगा.

बधाई | 2018 और 2024 में आईसीसी मेन्स टेस्ट टीम ऑफ़ द ईयर बने

जसप्रीत बुमराह के अंतर्राष्ट्रीय क्रिकेट में 10 साल पूरे

नयी दिल्ली, 23 जनवरी भारत के तेज गेंदबाज जसप्रीत बुमराह ने शुक्रवार को क्रिकेट के सबसे ऊंचे लेवल पर एक दशक पूरा होने का जश्न मनाया, जिसमें उन्होंने एक जोशीले युवा फ़ैन से खेल के सबसे असरदार गेंदबाज़ों में से एक बनने के अपने सफर के बारे में बताया।

बुमराह ने जनवरी 2016 में भारत के ऑस्ट्रेलिया दौरे पर अपना इंटरनेशनल डेब्यू किया था, जहाँ वह टी20 सीरीज में सबसे ज़्यादा विकेट लेने वाले गेंदबाज बने थे। पिछले एक दशक में, दाएं हाथ के इस तेज गेंदबाज ने दुनिया भर के क्रिकेट के सभी फ़ॉर्मेट में सबसे असरदार गेंदबाज़ों में से एक का नाम कमाया है। वह टेस्ट, वनडे और टी20 में आईसीसी मेन्स प्लेयर रैंकिंग में नंबर 1 रैंकिंग हासिल करने वाले पहले बॉलर हैं, और तीनों फॉर्मेट में 100 विकेट लेने वाले पहले भारतीय बॉलर हैं। बुमराह घरेलू क्रिकेट में गुजरात और इंडियन प्रीमियर लीग में मुंबई इंडियंस को रिप्रेजेंट करते हैं। भारतीय तेज गेंदबाजों में, वह सबसे तेज 200 टेस्ट विकेट और दूसरे सबसे तेज 100 वनडे विकेट लेने वाले गेंदबाज हैं। उन्होंने 2024 टी20 वर्ल्ड कप में भारत की जीत में अहम भूमिका निभाई, जहां 4.17 की इकॉनमी रेट से 15 विकेट लेने के बाद उन्हें प्लेयर ऑफ द टूर्नामेंट चुना गया।

बुमराह 2016 में एक कैलेंडर साल में टी20 में 28 विकेट लेकर सबसे ज्यादा विकेट लेने वाले बॉलर भी थे। उन्होंने 2018 में दक्षिण अफ्रीका के खिलाफ टेस्ट में डेब्यू किया और तब से लीडरशिप की जिम्मेदारी संभाली है, दिसंबर 2023 से भारत के टेस्ट वाइस-कैप्टन के तौर पर काम कर रहे हैं और रेगुलर कप्तान रोहित शर्मा की गैरमौजूदगी में तीन मौकों पर टीम को लीड किया है।

उनके करियर की उपलब्धियों में 2018 और 2024 में आईसीसी मेन्स टेस्ट टीम ऑफ़ द ईयर, 2017 और 2018 में आईसीसी मेन्स वनडे टीम ऑफ द ईयर और 2024 में आईसीसी मेन्स टी20 टीम ऑफ द ईयर में चुना जाना शामिल है। आईसीसी मेन्स टी20 टीम ऑफ़ द डिकेड (2011-2020) में भी चुना गया था, उन्होंने तीन बार पॉली उमरीगर अवॉर्ड जीता है और 2022 में विजडन के क्रिकेटर्स ऑफ द ईयर में शामिल किया गया था।

> एक इंस्टाग्राम पोस्ट में, बुमराह ने लिखा, 卐उस बच्चे के सपने को जीने के 10 साल, जिसे उस खेल से प्यार हो गया जिसने उसे ऐसा महसूस कराया जैसा इस दुनिया में कुछ भी नहीं करा सकता,卐 उन्होंने आगे कहा कि सोच और सोच के ख़िलाफ़ जाने का उनका सफ़र परिवार और विश्वास के सपोर्ट से जारी है।

यश दयाल को कोर्ट से बड़ी राहत

नई दिल्ली 23 जनवरी. क्रिकेटर यश दयाल को कोर्ट से बड़ी राहत मिली है. राजस्थान हाईकोर्ट ने रेप केस में आरोपी यश दयाल की गिरफ्तारी पर अंतरिम रोक लगा दी है. हाईकोर्ट के जस्टिस गणेशराम मीणा की सिंगल बेंच ने अग्रिम जमानत याचिका पर सुनवाई करते हुए यह आदेश शुक्रवार को दिया. बता दें कि इस केस की वजह से यश यूपी टी20 लीग के पिछले संस्करण में खेल नहीं पाए थे, जबकि गोरखपुर लायंस ने उन्हें 7 लाख रुपये में खरीदा था. उनका आईपीएल 2026 में खेलना भी मुश्किल है. यश दयाल की गिरफ्तारी पर अंतरिम रोक लगाते हुए हाईकोर्ट ने आदेश दिया कि यश जांच में पूरा सहयोग करेंगे और उन्हें जांच एजेंसी के सामने उपस्थित रहना होगा.