प्रवीण-सेल्वा ट्रिपल जंप के फाइनल में

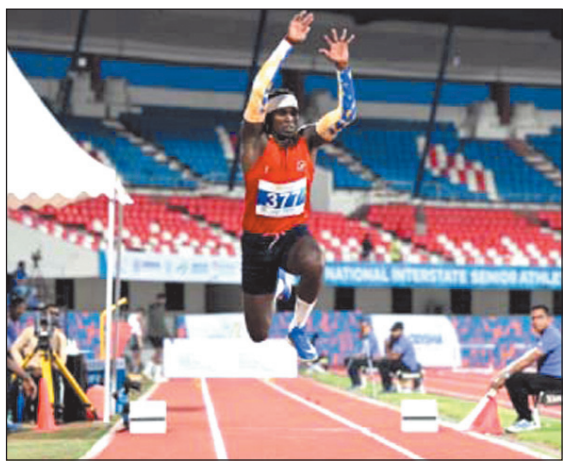

ग्लासगो (स्कॉटलैंड) 30 जुलाई भारतीय एथलीट सेल्वा प्रभु और प्रवीण चित्रवेल ने गुरुवार को राष्ट्रमंडल खेल 2026 की ट्रिपल जंप स्पर्धा में शानदार प्रदर्शन करते हुए फाइनल में जगह बना ली है।

आज यहां हुए मुकाबले में प्रवीण ने 16.41 मीटर और सेल्वा ने 16.26 मीटर की छलांग लगाई। दोनों भारतीय एथलीटों ने पुरुषों की ट्रिपल जंप फाइनल के लिए दूसरे और तीसरे स्थान के साथ क्वालिफाई किया.

मोहन यादव ने राष्ट्रमंडल खेलों के पदक विजेताओं को दी बधाई

एमपी के मुख्यमंत्री डॉ. मोहन यादव ने ग्लासगो में आयोजित राष्ट्रमंडल खेल 2026 में पदक जीतने वाले भारतीय खिलाड़ियों को बधाई एवं शुभकामनाएं दीं। मुख्यमंत्री ने पुरुष पैरा 100 मीटर टी47 स्पर्धा में दिलीप महादु गावित के स्वर्ण पदक तथा मोहम्मद बासिल के रजत पदक जीतने पर प्रसन्नता व्यक्त की। उन्होंने पुरुष लंबी कूद में मुरली श्रीशंकर के रजत पदक जीतने पर भी उन्हें शुभकामनाएं दीं। डॉ. यादव ने कहा कि खिलाड़ियों की इस सफलता ने करोड़ों भारतीयों का सिर गर्व से ऊंचा किया है। यह उपलब्धि उनके समर्पण, अनुशासन और अथक परिश्रम का प्रेरक उदाहरण है। उन्होंने विश्वास व्यक्त किया कि भारतीय खिलाड़ी भविष्य में भी विश्व मंच पर देश का गौरव बढ़ाते रहेंगे।

नीरज, रोहित और यश वीर भाला फेंक के फाइनल में

भारतीय एथलीट नीरज चोपड़ा, रोहित यादव और यश वीर सिंह ने गुरुवार को पुरुष भाला फेंक स्पर्धा के फाइनल में जगह बना ली। क्वालिफिकेशन राउंड के बाद शीर्ष 12 खिलाड़ियों ने फाइनल के लिए क्वालिफाई किया। श्रीलंका के रुमेश थरंगा पाथिराज 82.84 मीटर के साथ पहले, ग्रेनाडा के एंडरसन पीटर्स 81.29 मीटर के साथ दूसरे, दक्षिण अफ्रीका के डौव स्मिट 80.64 मीटर के साथ तीसरे और इंग्लैंड के बेन ईस्ट 80.38 मीटर के साथ चौथे स्थान पर रहे।.

भारत के नीरज चोपड़ा 79.61 मीटर के साथ पांचवें, ऑस्ट्रेलिया के कैमरन मैकिन्टायर 78.91 मीटर के साथ छठे, पाकिस्तान के अरशद नदीम 78.63 मीटर के साथ सातवें, बहामास के कीशॉन स्ट्रैचन 78.60 मीटर के साथ आठवें, भारत के रोहित यादव 78.37 मीटर के साथ नौवें तथा यश वीर सिंह 78.36 मीटर के साथ 10वें स्थान पर रहे। त्रिनिदाद एवं टोबैगो के केशोर्न वॉलकॉट (78.26 मीटर) 11वें और नाइजीरिया के चिनेचेरेम न्नामदी (75.27 मीटर) 12वें स्थान पर रहे।

मुरली श्रीशंकर ने लॉन्ग जम्प में जीता रजत पदक

ग्लासगो,30 जुलाई ग्लासगो में बुधवार को कॉमनवेल्थ गेम्स 2026 में मुरली श्रीशंकर ने पुरुष लॉन्ग जंप में सिल्वर मेडल जीता. यह लगातार दूसरे राष्ट्रमंडल खेलों में उनका दूसरा पदक था.

27 साल के मुरली श्रीशंकर ने 8.09 मीटर की अपनी सर्वश्रेष्ठ कोशिश की. मुरली ने बर्मिंघम 2022 में भी रजत पदक जीता था. वह जमैका के पूर्व वर्ल्ड चैंपियन ताजे गेल से पीछे रहे, जिन्होंने स्कॉटस्टाउन स्टेडियम ट्रैक पर 8.15 मीटर की दूरी तय की थी. स्कॉटलैंड के स्टीफन मैकेंज़ी ने 8.08 मीटर के साथ कांस्य पदक जीता. आधे मुकाबले तक श्रीशंकर आगे चल रहे थे, लेकिन चौथे राउंड में गेल ने शानदार प्रदर्शन करते हुए विजयी छलांग लगाई. भारतीय एथलीट श्रीशंकर के छह प्रयासों में 8.03 मीटर, 8.09 मीटर, दो फाउल, 7.94 मीटर और 7.97 मीटर शामिल रहे. इस स्पर्धा में भाग लेने वाले दूसरे भारतीय खिलाड़ी लोकेश सत्यनाथन ने कॉमनवेल्थ गेम्स में अपने पहले ही मैच में 7.97 मीटर की सर्वश्रेष्ठ छलांग लगाकर पांचवां स्थान प्राप्त किया.

यह पदक श्रीशंकर की वापसी में एक और अहम पड़ाव था. घुटने की चोट के कारण वह पेरिस 2024 ओलंपिक के लिए कोटा हासिल करने के बावजूद उसमें हिस्सा नहीं ले पाए थे. हालांकि, ग्लासगो जाने से पहले वह शानदार फॉर्म में थे और उन्होंने सीजन का अपना सर्वश्रेष्ठ 8.38 मीटर का जंप लगाया था. राष्ट्रमंडल खेलों में लॉन्ग जंप में भारत का यह पांचवां मेडल था. हालांकि, श्रीशंकर अकेले ऐसे एथलीट हैं जिन्होंने दो बार पोडियम पर जगह बनाई है. इस इवेंट में पदक जीतने वाले अन्य भारतीय एथलीट सुरेश बाबू (मेंस ब्रॉन्ज, 1978), अंजू बॉबी जॉर्ज (वूमेंस ब्रॉन्ज, 2002) और प्रजुषा मलियाक्कल (वूमेंस सिल्वर, 2010) हैं. ग्लासगो 2026 में एथलेटिक्स में भारत का यह तीसरा पदक था. इससे पहले सर्वेश कुशारे ने हाई जंप में और गुलवीर सिंह ने 10000 मीटर रेस में रजत पदक जीता था. वहीं, नेशनल रिकॉर्ड होल्डर पारुल चौधरी महिलाओं की 3000 मीटर स्टीपलचेज रेस में 9:26.75 के समय के साथ पांचवें स्थान पर रहीं. केन्या की पेरिस 2024 ब्रॉन्ज मेडलिस्ट फेथ चेरोटिच ने 9:01.76 के गेम्स रिकॉर्ड के साथ यह इवेंट जीता.

खेल मंत्री ने निशानेबाजों को सम्मानित किया

विश्व कप स्वर्ण विजेता ईशा सिंह और नीरू ढांडा को सम्मान

- बोले- निशानेबाजी भारत के सबसे मजबूत पदक वाले खेलों में शामिल
- टॉप्स, खेलो इंडिया और

नयी दिल्ली, 30 जुलाई . केंद्रीय खेल मंत्री डॉ. मनसुख मांडविया ने आईएसएसएफ विश्व कप स्वर्ण पदक विजेता ईशा सिंह और नायब सूबेदार नीरू ढांडा को उनकी शानदार उपलब्धियों के लिए गुरुवार को सम्मानित किया।

नीरू ढांडा ने लोनाटो, इटली में आईएसएसएफ वर्ल्ड कप में इतिहास रचा और आईएसएसएफ विश्व कप में स्वर्ण पदक जीतने वाली पहली भारतीय महिला ट्रैप निशानेबाज बनीं। वहीं, ईशा ने हांग्जो, चीन में आईएसएसएफ विश्व कप में महिलाओं की 25 मीटर पिस्टल स्पर्धा में स्वर्ण पदक जीतकर अंतरराष्ट्रीय निशानेबाजी में अपनी शानदार कामयाबी का सिलसिला जारी रखा। यह इस साल इस प्रतियोगिता में उनका दूसरा विश्व कप स्वर्ण पदक था।

आज यहां डॉ. मांडविया ने दोनों खिलाड़ियों को निशानेबाजी के क्षेत्र में लगातार बेहतरीन प्रदर्शन करने के लिए हर संभव मदद का भरोसा दिलाया।

उन्होंने कहा, 'सरकार पूरी कोशिश कर रही है और यह सुनिश्चित करने में कोई कसर नहीं छोड़ रही है कि आप हर टूर्नामेंट में अपना सर्वश्रेष्ठ प्रदर्शन करने में किसी भी तरह से पीछे न रहें। निशानेबाजी हमारे सबसे अहम खेलों में से एक है और 2028 एलएस ओलंपिक, 2030 राष्ट्रमंडल खेल वगैरह को देखते हुए यह हमारे लिए पदक दिलाने वाला एक प्रमुख खेल है। हम बस यही चाहते हैं कि आप लॉस एंजिल्स 2028 ओलंपिक में भी पदक जीतें।'

डॉ. मांडविया ने यह भी कहा कि निशानेबाजों की उपलब्धियां टॉप्स, नेशनल सेंटर्स ऑफ़ एक्सीलेंस, खेलो इंडिया और साइंटिफिक कोचिंग सपोर्ट जैसी पहलों के ज़रिए एथलीट डेवलपमेंट में भारत के लंबे समय के निवेश की सफलता को दिखाती हैं।

फ्लेमिंग इंग्लैंड टेस्ट टीम के मुख्य कोच की दौड़ में

लंदन, 30 जुलाई न्यूजीलैंड के पूर्व कप्तान स्टीफन फ्लेमिंग इंग्लैंड की टेस्ट टीम के अगले मुख्य कोच बनने के लिए इंग्लैंड क्रिकेट बोर्ड (ईसीबी) की पहली पसंद हैं.

फ्लेमिंग ने इसी महीने चेन्नई सुपर किंग्स (सीएसके) के मुख्य कोच पद से इस्तीफा दिया था, इसके कुछ समय बाद ही ब्रैंडन मक्कलम को इंग्लैंड की टेस्ट टीम के मुख्य कोच पद से हटा दिया गया था. अब ईसीबी के प्रबंध निदेशक रॉब की के साथ बातचीत के बाद फ्लेमिंग अपने हमवतन मक्कलम की जगह लेने के लिए सबसे मजबूत दावेदार नजर आ रहे हैं. उन्होंने सीएसके को पांच आईपीएल खिताब जिताए हैं और एसए20 व एमएलसी में भी सीएसके की सहयोगी टीमों के मुख्य कोच रह चुके हैं.

वह समय-समय पर अल्पकालिक आधार पर न्यूजीलैंड टीम के सलाहकार कोच की भूमिका भी निभा चुके हैं. इसके अलावा मिडिलसेक्स, यॉर्कशायर और नॉटिंघमशायर के लिए खिलाड़ी और सदर्न ब्रेव के कोच के रूप में काम करने के कारण उन्हें इंग्लैंड क्रिकेट का भी लंबा अनुभव भी है. मक्कलम अभी अगले साल के आखिर तक अपने अनुबंध की अवधि पूरी होने तक इंग्लैंड की सीमित ओवर टीम के मुख्य कोच बने रहेंगे.

हॉकी टीम की जर्सी का रंग बदलना दुर्भाग्यपूर्ण : सिंह

चंडीगढ़. भारतीय हॉकी टीम की जर्सी के रंग में कथित बदलाव को लेकर पूर्व भारतीय हॉकी कप्तान एवं कांग्रेस विधायक परगट सिंह ने केंद्र सरकार पर निशाना साधते हुए कहा है कि दशकों से भारतीय हॉकी टीम की पहचान रही नीली जर्सी का रंग बदलना दुर्भाग्यपूर्ण है और खेलों को राजनीति से जोड़ने का प्रयास है।

श्री सिंह ने कहा कि भारतीय हॉकी टीम लंबे समय से नीले रंग की जर्सी पहनती आयी है, जो देश की खेल पहचान का अभिन्न हिस्सा बन चुकी है.

फीफा ने अर्जेंटीना के तीन खिलाड़ियों के खिलाफ दर्ज किया मामला

जिनेवा, 30 जुलाई अंतरराष्ट्रीय फुटबॉल महासंघ (फीफा) ने इस महीने की शुरुआत में न्यू जर्सी में हुए विश्व कप फाइनल के बाद स्पेन के खिलाड़ियों के साथ हुई झड़पों को लेकर अर्जेंटीना के लिएंड्रो पारेडेस और नाहूएल मोलिना के साथ-साथ सहायक कोच रॉबर्टो अयाला के खिलाफ मारपीट के आरोप में अनुशासनात्मक कार्रवाई शुरू कर दी है.

मेटलाइफ स्टेडियम में खेले गये मुकाबले के बाद के जश्न को खराब करने वाले दृश्यों की एक सप्ताह तक चली जांच के बाद, फीफा ने टूर्नामेंट में 'कई मैचों' के दौरान नियमों के कथित उल्लंघन के लिए अर्जेंटीना फुटबॉल एसोसिएशन (एएफए) के खिलाफ कार्रवाई शुरू कर दी है.

अर्जेंटीना के थियागो अल्माडा और स्पेन के मिडफील्डर गावी के खिलाफ भी कथित तौर पर खेल भावना के विपरीत आचरण के लिए कार्यवाही शुरू की गई है. पारेडेस, मोलिना और अयाला के खिलाफ शुरू की गई कार्यवाही सबसे गंभीर है और इसका संबंध गावी, रोड्रि और डैनी ओल्मो के साथ मैदान पर हुई झड़पों से है. अगर ये खिलाड़ी दोषी पाए जाते हैं, तो इन्हें लंबी अवधि के निलंबन का सामना करना पड़ सकता है.

एक नजर में

केसरिया रंग में बदला पुरुष हॉकी टीम की जर्सी का रंग

नयी दिल्ली, 30 जुलाई. भारतीय पुरुष हॉकी टीम की जर्सी का रंग बदल गया है और इसे नीले रंग से बदलकर केसरिया कर दिया गया है. हॉकी इंडिया ने इस बदलाव पर स्पष्टीकरण देते हुए कहा, ''हम आपको बताना चाहते हैं कि यूनिफॉर्म का रंग बदलने का फ़ैसला सपोर्ट स्टाफ़ और खिलाड़ियों की सलाह और उनसे विस्तार से बातचीत के बाद लिया गया था. मुख्य वजह तकनीकी थी. देखा गया कि नीली प्लेइंग यूनिफॉर्म, नीली सिंथेटिक प्लेइंग सतह (जो अब इंटरनेशनल हॉकी पिच का स्टैंडर्ड रंग है) के साथ घुल-मिल जाती थी. इस एक जैसे दिखने की वजह से खिलाड़ियों को मैदान पर साफ़-साफ़ देखने में दिक्कत होती थी.'' हॉकी इंडिया ने कहा, ''इसे देखते हुए, कोच और खिलाड़ियों ने पीले या केसरिया जैसे दूसरे रंगों का सुझाव दिया. अच्छी तरह सोचने-विचारने के बाद, केसरिया रंग को फ़ाइनल किया गया. तकनीकी ज़रूरत पूरी करने के अलावा, केसरिया रंग का गहरा महत्व भी है क्योंकि यह हमारे राष्ट्रीय ध्वज के रंगों में से एक है, जो साहस, त्याग और राष्ट्रीय गौरव का प्रतीक है.'' ''यह भी ध्यान दिया जा सकता है कि भारतीय हॉकी में जर्सी का रंग बदलना कोई नई बात नहीं है.

बांग्लादेश की वनडे टीम के कप्तान बने लिटन दास

ढाका, 30 जुलाई. बंगलादेश क्रिकेट बोर्ड (बीसीबी) ने टी-20 कप्तान लिटन दास को एकदिवसीय टीम का भी कप्तान नियुक्त किया है. वह बीते एक साल से टीम की कप्तानी कर रहे मेहदी हसन मिराज की जगह लेंगे. बीसीबी के अध्यक्ष तमीम इकबाल ने बुधवार को इसकी घोषणा करते हुए कहा कि लिटन को उनकी नेतृत्व क्षमता के कारण कप्तान बनाया गया है, लेकिन इसके साथ ही बोर्ड मेहदी को एक खिलाड़ी के रूप में बिना अतिरिक्त जिम्मेदारी के देखना चाहता है. मेहदी की कप्तानी में बंगलादेश ने वेस्टइंडीज, पाकिस्तान, न्यूजीलैंड और ऑस्ट्रेलिया के खिलाफ लगातार वनडे सीरीज जीती थीं. तमीम ने कहा, 'बोर्ड का मानना है कि सफेद और लाल गेंद की क्रिकेट के लिए दो अलग-अलग कप्तान होने चाहिए. लिटन दास सीमित ओवर टीम के कप्तान होंगे, जबकि शांतो टेस्ट टीम की कप्तानी जारी रखेंगे. यह घोषणा करते समय यह कहना भी जरूरी है कि मिराज बेहद सफल कप्तान रहे हैं. उन्होंने पिछली पांच में से चार वनडे सीरीज में बंगलादेश को जीत दिलाई है. उन्होंने अच्छा काम किया है, लेकिन मैं हमेशा मानता हूं कि बंगलादेश के लिए मिराज एक खिलाड़ी के रूप में किसी भी दूसरी भूमिका से ज़्यादा महत्वपूर्ण हैं.

यश दयाल के खिलाफ कार्रवाई पर लगाई अंतरिम रोक

प्रयागराज, 30 जुलाई इलाहाबाद उच्च न्यायालय ने क्रिकेटर यश दयाल के खिलाफ बलात्कार के आरोप में गाजियाबाद ट्रायल कोर्ट में चल रही कार्रवाई पर गुरुवार को अंतरिम रोक लगा दी.

न्यायालय ने अगली सुनवाई तक मजिस्ट्रेट द्वारा जारी समन और पूरी न्यायिक प्रक्रिया पर रोक लगाने का आदेश दिया. यह फैसला न्यायमूर्ति संजय कुमार पचौरी की एकल पीठ ने यश दयाल की याचिका पर सुनाया. उन्होंने अपनी याचिका में चार्जशीट और ट्रायल कोर्ट के संज्ञान आदेश को चुनौती दी थी.

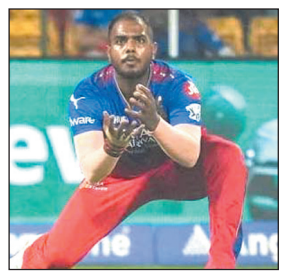

उल्लेखनीय है कि जुलाई 2025 में एक महिला ने गाजियाबाद के थाने में एक प्राथमिकी दर्ज करायी थी. इसमें महिला ने आरोप लगाया था कि यश दयाल ने शादी के बहाने कई सालों तक उसके साथ शारीरिक संबंध बनाए.

आक्रामक जश्न : अब्बास, शहजाद को मिले डिमेरिट अंक

तारोबा, 30 जुलाई. पाकिस्तान के तेज़ गेंदबाज़ों मोहम्मद अब्बास और खुर्रम शहजाद को वेस्टइंडीज़ के ख़िलाफ़ तारोबा में खेले गए पहले टेस्ट के दौरान विकेट लेने के बाद आक्रामक जश्न मनाने के लिए एक-एक डिमेरिट अंक दिए गए हैं.

शहजाद पर मैच फीस का 15 प्रतिशत जुर्माना भी लगाया गया है वहीं अब्बास को आईसीसी के खिलाड़ियों और सपोर्ट स्टॉफ़ के लिए आचार संहिता के आर्टिकल 2.5 का उल्लंघन करने के लिए आधिकारिक तौर पर फटकार लगाई गई, जो 'ऐसी भाषा, कार्यों या इशारों का उपयोग करने से संबंधित है जो किसी बल्लेबाज़ के आउट होने पर उसे अपमानित करते हैं या उससे आक्रामक प्रतिक्रिया को उकसा सकते हैं'.

मैच रेफरी जेफ़ क्रो द्वारा दिए गए सज़ा को दोनों खिलाड़ियों ने स्वीकार कर लिया जिसकी वजह से किसी सुनावई की आवश्यकता नहीं पड़ी. पिछले 24 महीने में ये दोनों का पहला अपराध था. जब किसी खिलाड़ी को 24 महीने के भीतर चार या उससे अधिक डिमेरिट अंक मिल जाते हैं तो खिलाड़ी पर मैच बैन लगता है. वेस्टइंडीज़ ने चार दिन के भीतर ही पहला टेस्ट समाप्त करते हुए पाकिस्तान को 90 रनों से हराया. पोर्ट ऑफ़ स्पेन में दूसरा टेस्ट 2 अगस्त से शुरू होगा.

ज़िम्बाब्वे के स्टार सिकंदर रज़ा दाम्बुला सिक्सर्स से जुड़े

कैंडी, 30 जुलाई. लंका प्रीमियर लीग ने पुष्टि की है कि ज़िम्बाब्वे के कप्तान और ऑलराउंडर सिकंदर रज़ा, दाम्बुला सिक्सर्स में दक्षिण अफ़्रीकी बल्लेबाज़ मार्केस एकरमैन की जगह शामिल हो गए हैं. एकरमैन चोट के कारण टूर्नामेंट के बाकी मैचों से बाहर हो गए हैं. दाम्बुला सिक्सर्स ने ज़िम्बाब्वे के कप्तान को अपनी टीम में शामिल करके अपनी ताकत बढ़ाई है; वे फ्रेंचाइज़ी क्रिकेट में सबसे ज़्यादा पसंद किए जाने वाले ऑलराउंडरों में से एक हैं. उनका टी 20 रिकॉर्ड शानदार रहा है.

टूर्नामेंट ताइपे ओपन बैडमिंटन में भारतीय खिलाड़ियों का शानदार प्रदर्शन

उन्नति-तन्वी समेत चार भारतीय क्वार्टर फाइनल में

ताइपे, 30 जुलाई उन्नति हुड्डा, तन्वी शर्मा सहित चार भारतीय खिलाड़ियों ने शानदार प्रदर्शन करते हुए ताइपे ओपन 2026 बैडमंटन टूर्नामेंट के क्वार्टर फाइनल में जगह बना ली है. वहीं स्टार खिलाड़ी एच एस प्रणय गुरुवार को दूसरे राउंड में हारकर बाहर हो गए. आज यहां ताइपे एरिना में हुए मुकाबले में सातवीं वरीयता प्राप्त एचएस प्रणय को हांगकांग के जेसन गुनावन ने 39 मिनट तक चले मैच में 21-9, 21-19 से हार का सामना करना पड़ा.

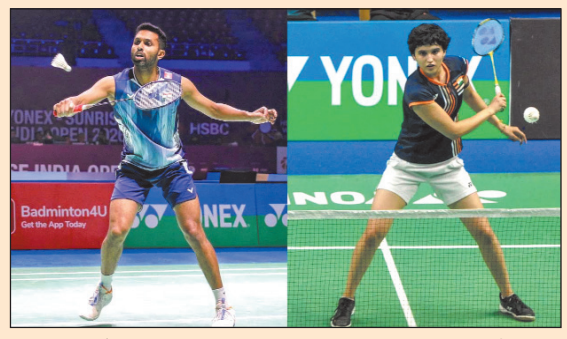

दुनिया के 38वें नंबर के भारतीय बैडमिंटन खिलाड़ी शुरुआती गेम में पिछड़ गए और उन्होंने दूसरे गेम में वापसी का प्रयास किया लेकिन वे अपने से एक स्थान बेहतर रैंकिंग वाले प्रतिद्वंद्वी के खिलाफ निर्णायक गेम तक नहीं पहुंच सके. वह साल किसी भी प्रतियोगिता के दूसरे राउंड से आगे नहीं बढ़ पाए है. तीसरी वरीयता प्राप्त उन्नति हुड्डा ने तान्या हेमंत के खिलाफ हुए ऑल-इंडियन मुकाबले में जीत हासिल की. उन्होंने कड़े शुरुआती गेम में बढ़त बनाई और फिर 21-19, 21-12 से जीत दर्ज की. वहीं तन्वी शर्मा ने अपना शानदार प्रदर्शन जारी रखते हुए इंडोनेशिया की थलिता विर्यावान को 21-17, 22-20 से हराकर अंतिम आठ में जगह बनाई. आठवीं वरीयता प्राप्त देविका सिहाग ने इंडोनेशिया की नी कडेक धिंदा प्रतिवी को 21-16, 21-15 से हराकर महिला एकल के क्वार्टर-फ़ाइनल में पहुंचने वाली तीसरी भारतीय खिलाड़ी बनीं. देविका और उन्नति का सामना अंतिम आठ में एक-दूसरे से होगा.

गोरखपुर लायंस के कप्तान होंगे आर्यन जुयाल

लखनऊ, 30 जुलाई यूपीटी20 लीग के चौथे संस्करण की शुरुआत में अब केवल दो सप्ताह का समय बचा है. एक तरफ जहां सभी टीमें जमकर नेट में पसीना बहा रही हैं, तो वहीं दूसरी तरफ दर्शकों में भी इसको लेकर उत्साह बढ़ता जा रहा है.

इसी क्रम में गौर गोरखपुर लायंस के मालिक विशेष गौर ने अपनी टीम के बारे में बात करते हुए कहा, 'हम अपनी टीम से काफी खुश हैं. जिन खिलाड़ियों को हम लेना चाहते थे, उनमें से अधिकांश को हमने अपनी टीम में शामिल किया है. हमने एक संतुलित टीम बनाई है और हम उसके संयोजन से पूरी तरह संतुष्ट हैं.' उन्होंने आगे कहा कि, 'इस सीज़न आर्यन जुयाल टीम का नेतृत्व करेंगे, जबकि शिवम शर्मा उपकप्तान होंगे. अंकित राजपूत हमारे मुख्य कोच के रूप में जुड़े हैं और हमें अपने नेतृत्व समूह पर पूरा भरोसा है.