एक नजर में

आईपीएल के बेहतरीन खिलाड़ी हैं नारायण

कोलकाता. पूर्व भारतीय क्रिकेटर अंबाती रायुडू का मानना है कि सुनील नारायण उनके हिसाब से आईपीएल के सर्वकालिक सबसे बेहतरीन खिलाड़ी हैं.' यह बयान तब आया जब नारायण ने गुजरात टाइटंस (जीटी) के ख़िलाफ़ अपने चार ओवरों में 29 रन देकर 2 विकेट लिए और कोलकाता नाइट राइडर्स (केकेआर) की आईपीएल 2026 में 29 रन की जीत में अहम भूमिका निभाई. उनके प्रदर्शन के बाद रायुडू की बात से असहमत होना मुश्किल था. नारायण साल दर साल केकेआर के लिए मैच जिताते आए हैं और ऐसा नहीं लगता कि उनका रुकने का कोई इरादा है. ईएसपीएन क्रिकइंफो के टाइमआउट शो में, नारायण को उनके 200वें आईपीएल मैच में प्लेयर ऑफ़ द मैच चुने जाने के बाद रायुडू ने कहा, 'गेंद से मैच विनर, बल्ले से भी मैच विनर. आईपीएल में कई महान खिलाड़ी आए हैं, लेकिन यह खिलाड़ी हमेशा सबसे अलग दिखता है. मेरे लिए यह सूची में सबसे ऊपर है.' संजय बांगर, जो रायुडू के साथ बैठे थे, उतने भावुक नहीं दिखे, लेकिन उन्होंने भी नारायण को आईपीएल इतिहास के अपने 'टॉप पांच' खिलाड़ियों में रखा.

एसेक्स फार्म ने फ्रेंड्स क्लब को 5 विकेट से हराया

नयी दिल्ली. एसेक्स फार्म क्रिकेट क्लब ने फ्रेंड्स क्रिकेट क्लब को 51वें अखिल भारतीय गोस्वामी गणेश दत्त स्मारक क्रिकेट टूर्नामेंट के मैच में रविवार को 5 विकेट से हरा दिया. टॉस जीतने के बाद, एसेक्स फार्म क्रिकेट क्लब ने पहले बॉलिंग करने का फैसला किया. फ्रेंड्स क्रिकेट क्लब ने देव मेहरा 102(98), यशवर्धन ओबेरॉय 62(55) और आर्य सिंह 28(45) की मदद से 40 ओवर में 9 विकेट पर 239 रन बनाए. एसेक्स फार्म क्रिकेट क्लब के बॉलर हर्ष भारद्वाज ने 46 रन देकर 3 विकेट, अमन गोस्वामी ने 25 रन देकर 2 विकेट और रौनक ने 46 रन देकर 2 विकेट लिए. टारगेट का पीछा करते हुए एसेक्स फार्म क्रिकेट क्लब ने काव्या के 77(61), आशीष तंवर के 57(59) और कृष यादव के 46(28) रन की शानदार पारियों की मदद से 32.1 ओवर में 5 विकेट पर 242 रन बनाए और मैच 5 विकेट से जीतकर क्वार्टर फाइनल में जगह बनाई. फ्रेंड्स क्रिकेट क्लब की बॉलिंग में, घनश्याम ने 39 रन देकर 2 विकेट लिए, प्रिंस मेहरा ने 51 रन देकर 2 विकेट लिए और आर्य सिंह ने 22 रन देकर 1 विकेट लिया.

सिद्धांत ने जीता एटीपी चैलेंजर युगल खिताब

नयी दिल्ली. भारत के सिद्धांत बंथिया और उनके बुल्गारियाई पार्टनर अलेक्जेंडर डोंस्की ने शनिवार को पुर्तगाल में एटीपी चैलेंजर 100 टेनिस टूर्नामेंट, ओइरास ओपन 4 में डबल्स टाइटल जीता. गैर वरीय इंडो-बुल्गारियाई जोड़ी ने फाइनल में पुर्तगाल के टियागो परेरा और स्पेन के डेविड वेगा हर्नांडेज़ को 6-3, 6-2 से हराया, और क्ले कोर्ट पर एक घंटे और तीन मिनट में मुकाबला खत्म किया. भारतीय टेनिस खिलाड़ी और डोंस्की को शुरुआती सेट में आखिरी समय में मिली चुनौती का सामना करना पड़ा. चौथे गेम में अहम ब्रेक पाने के बाद, उन्होंने 5-3 के स्कोर पर सेट के लिए सर्व करते हुए एक ब्रेकपॉइंट बचाया और फिर 32 मिनट में सेट खत्म कर दिया. इसी मोमेंटम को दूसरे सेट में भी जारी रखते हुए, इंडो-बुल्गारियाई जोड़ी ने तीसरे और सातवें गेम में सर्व तोड़कर जीत हासिल की. यह टाइटल बंथिया का इस सीजन का दूसरा एटीपी चैलेंजर डबल्स क्राउन और कुल मिलाकर तीसरा था, जो उन्होंने डोंस्की के साथ जीता था. यह बुल्गारियाई खिलाड़ी के करियर का चौथा डबल्स टाइटल भी था. इस साल की शुरुआत में, बंथिया और डोंस्की ने दिल्ली ओपन एटीपी चैलेंजर 75 टूर्नामेंट में डबल्स टाइटल जीता था.

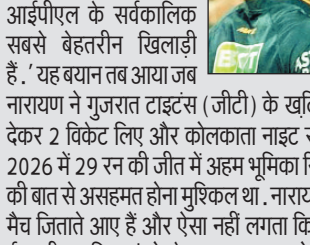

राजस्थान ने दिल्ली को दिया 194 का लक्ष्य

रियान और जुरेल ने जड़े अर्धशतक, दिल्ली के सबसे सफल गेंदबाज रहे मिचेल स्टार्क

नई दिल्ली, 17 मई. आईपीएल 2026 के 62वें मुकाबले में राजस्थान रॉयल्स ने दमदार बल्लेबाजी करते हुए दिल्ली कैपिटल्स के सामने 194 रनों का चुनौतीपूर्ण लक्ष्य रखा. अरुण जेटली स्टेडियम में खेले जा रहे इस मुकाबले में राजस्थान की ओर से कप्तान रियान पराग और ध्रुव जुरेल ने शानदार अर्धशतकीय पारियां खेलीं.

दोनों बल्लेबाजों की आक्रामक बल्लेबाजी के दम पर राजस्थान ने निर्धारित 20 ओवर में छह विकेट गंवाकर 193 रन बनाए. दिल्ली कैपिटल्स के कप्तान अक्षर पटेल ने टॉस जीतकर पहले गेंदबाजी का फैसला किया था, लेकिन राजस्थान के बल्लेबाजों ने शुरुआत से ही आक्रामक रुख अपनाकर दिल्ली के गेंदबाजों पर दबाव बना दिया. राजस्थान की ओर से यशस्वी जायसवाल और युवा बल्लेबाज वैभव सूर्यवंशी ने पारी की शुरुआत की. हालांकि टीम को पहला झटका जल्दी लग गया जब यशस्वी सिर्फ 12 रन बनाकर लुंगी एनगिडी का शिकार बने. मिचेल स्टार्क ने उनका कैच पकड़ा.

पहला विकेट जल्दी गिरने के बाद वैभव सूर्यवंशी ने ध्रुव जुरेल के साथ मिलकर पारी को संभाला और तेजी से रन बटोरे. वैभव ने आक्रामक अंदाज में बल्लेबाजी करते हुए दिल्ली के गेंदबाजों की जमकर खबर ली. उन्होंने सिर्फ 21 गेंदों में 46 रन बनाए, जिसमें पांच चौके और तीन छक्के शामिल रहे. वह अपने अर्धशतक से चूक गए और माधव तिवारी की गेंद पर आउट हुए. इसके बाद कप्तान रियान पराग बल्लेबाजी के लिए आए और आते ही बड़े शॉट लगाने शुरू कर दिए. उन्होंने ध्रुव जुरेल के साथ मिलकर दिल्ली के गेंदबाजों पर लगातार दबाव बनाए रखा. दोनों बल्लेबाजों ने तेजी से रन बनाते हुए राजस्थान का स्कोर 14 ओवर में 160 रन तक पहुंचा दिया. रियान पराग ने सिर्फ 25 गेंदों में अपना अर्धशतक पूरा किया. उन्होंने आक्रामक बल्लेबाजी करते हुए मैदान के चारों ओर शानदार शॉट लगाए. ध्रुव जुरेल ने भी शानदार बल्लेबाजी की और संयम के साथ तेजी से रन जोड़े. उन्होंने बीच के ओवरों में पारी को संभाले रखा और बड़े शॉट लगाकर रन गति को बनाए रखा. जुरेल और रियान की साझेदारी ने दिल्ली के गेंदबाजों को पूरी तरह बैकफुट पर धकेल दिया था. हालांकि राजस्थान की पारी के 15वें ओवर में मैच ने अचानक करवट ली.

कौन-सी टीम किस स्थान पर

क्र.	टीम	मैच	जीत	हार	नतीजा नहीं	अंक	रन रेट
1.	आरसीबी	12	8	4	0	16	+1.053
2.	जीटी	13	8	5	0	16	+0.400
3.	हैदराबाद	12	7	5	0	14	+0.331
4.	पीबीकेएस	12	6	5	1	13	+0.355
5.	आरआर	11	6	5	0	12	+0.082
6.	सीएसके	12	6	6	0	12	+0.027
7.	केकेआर	12	5	6	1	11	-0.038
8.	डीसी	12	5	7	0	10	-0.993
9.	एमआई	12	4	8	0	8	-0.504
10.	एलएसजी	12	4	8	0	8	-0.701

सबसे सफल गेंदबाज रहे मिचेल स्टार्क

दिल्ली की ओर से मिचेल स्टार्क सबसे सफल गेंदबाज रहे. उन्होंने महत्वपूर्ण समय पर विकेट निकालकर टीम को मुकाबले में बनाए रखा. वहीं माधव तिवारी और एनगिडी को भी विकेट मिले. हालांकि दिल्ली के गेंदबाज राजस्थान के बल्लेबाजों पर पूरी तरह अंकुश लगाने में सफल नहीं हो सके. अब दिल्ली कैपिटल्स के सामने जीत के लिए 194 रनों का बड़ा लक्ष्य है. टीम को प्लेऑफ की उम्मीदें कायम रखने के लिए यह मुकाबला हर हाल में जीतना होगा. दूसरी ओर राजस्थान की नजरें इस मैच को जीतकर अंक तालिका के शीर्ष चार में जगह मजबूत करने पर टिकी हैं.

प्लेऑफ के लिए क्वालिफाई हुई आरसीबी

पंजाब किंग्स को लगातार छठी हार का सामना करना पड़ा

धर्मशाला, 17 मई 2026 आईपीएल 2026 के अहम मुकाबले में रॉयल चैलेंजर्स बेंगलुरु ने पंजाब किंग्स को 23 रनों से हराकर प्लेऑफ में अपनी जगह पक्की कर ली.

आरसीबी अब इस सीजन की प्लेऑफ की दौड़ में सबसे पहले क्वालिफाई करने वाली टीम बन गई है. पंजाब किंग्स की टीम ने अच्छी शुरुआत की और मध्यक्रम में कुछ धमाकेदार साझेदारियां बनीं, लेकिन अंत में टीम लक्ष्य तक नहीं पहुँच पाई और लगातार छठी हार झेलनी पड़ी. आरसीबी ने 20 ओवर में 4 विकेट खोकर 222 रन बनाए. विराट कोहली ने 58 रन, देवदत्त पडिक्कल ने 45 और वेंकटेश अय्यर ने नाबाद 73 रन बनाए. टिम डेविड ने 28 रन जोड़कर चौथे विकेट की साझेदारी पूरी की. पंजाब किंग्स ने जवाब में 20 ओवर में 8 विकेट पर 199 रन बनाए. शशांक सिंह ने 56 रन और मार्कस स्टोइनिस ने 37 रन बनाए, लेकिन टीम लक्ष्य से पीछे रही.

> कोहली के आउट होने के बाद वेंकटेश अय्यर ने धमाकेदार बल्लेबाजी की और 29 गेंदों पर अर्धशतक पूरा किया. उनके साथ टिम डेविड ने चौथे विकेट के लिए 65 रन जोड़कर टीम को 222 रन के सम्मानजनक स्कोर तक पहुँचाया. आरसीबी की पारी में यह साझेदारी निर्णायक रही. पंजाब की शुरुआत खराब रही. प्रियांश आर्या और प्रभसिमरन सिंह जल्दी आउट हुए. श्रेयस अय्यर कप्तानी के साथ बल्लेबाजी में भी योगदान देने का प्रयास कर रहे थे, लेकिन वह केवल 1 रन बनाकर आउट हो गए.

सूर्यांश शेडगे ने 35 रन बनाए. आरसीबी के गेंदबाजों ने शानदार प्रदर्शन किया. रासिख सलाम डार ने 3, भुवनेश्वर कुमार ने 2 और जोश हेजलवुड, सुयश शर्मा और रोमारियो शेफर्ड ने एक-एक विकेट लिया. टॉस पंजाब किंग्स ने जीता और पहले गेंदबाजी करने का निर्णय लिया. आरसीबी की बल्लेबाजी शुरू में ही मजबूत रही.

4 कैच छोड़कर हम यह मैच जीतने के लायक नहीं : गिल

कोलकाता, 17 मई शुभमन गिल ने गुजरात टाइटन्स (जीटी) के फील्डर्स पर निशाना साधते हुए कहा कि 'हम जीतने के लायक नहीं थे' जब जीटी ने कोलकाता नाइट राइडर्स (केकेआर) के खिलाफ चार मौके गंवाए, जिनमें से तीन आसान थे.

गिल ने जीटी के केकेआर से 29 रन से हारने के बाद कहा, 'विकेट को देखकर, हमें लगा कि 200-220 एक बराबर स्कोर होगा. लेकिन हमने बहुत सारे कैच छोड़े और जब आप एक गेम में तीन से चार कैच छोड़ते हैं, तो बॉलर्स के लिए यह कभी आसान नहीं होता.' फिन एलन का दो बार कैच छूटा, एक बार जेसन होल्डर ने कवर्स में एक मुश्किल मौका गंवाया जब वह 14 रन पर थे और फिर मोहम्मद सिराज ने 33 रन पर लॉन्ग-ऑन पर उनका आसान कैच छोड़ दिया. एलन ने 35 गेंदों पर 93 रन की ज़बरदस्त पारी खेली, जिससे केकेआर ने 247 रन बनाए, जो आईपीएल में जीटी के खिलाफ अब तक का सबसे बड़ा स्कोर है. यहां तक कि कैमरून ग्रीन का भी 23 रन पर अरशद खान ने कैच छोड़ा, जबकि अंगकृष रघुवंशी का वाशिंगटन सुंदर ने फाइन लेग पर कैच टपका दिया.

स्वितोलिना ने तीसरी बार जीता रोम खिताब

पक्का यह बहुत मुश्किल मुकाबला था : स्वितोलिना

रोम, 17 मई. यूक्रेन की एलिना स्वितोलिना को एक और डब्ल्यूटीए 1000 टाइटल जीतने का लंबा इंतज़ार करना पड़ा, लेकिन पूर्व वर्ल्ड नंबर 3 ने शनिवार को शानदार अंदाज़ में यह कर दिखाया, उन्होंने तीसरी सीडेड कोको गॉफ़ को एक हाई-क्वालिटी फ़ाइनल में 6-4, 6-7 (5), 6-2 से हराकर इटेलियन ओपन खिताब जीता.

यह जीत 2017 और 2018 में लगातार दो जीत के बाद रोम में स्वितोलिना का तीसरा टाइटल है.

रोम में अपना पहला टाइटल जीतने की कोशिश कर रही गॉफ़ ने ज़ोरदार शुरुआत की और दो बार ब्रेक करके 2-0 और 4-2 की बढ़त बना ली. हालांकि, स्वितोलिना ने दोनों मौकों पर वापसी की. यूक्रेन की खिलाड़ी ने अहम नौवें गेम में तीन ब्रेक पॉइंट बचाकर 5-4 की बढ़त बनाए रखी, फिर गॉफ की सर्विस तोड़कर पहला सेट 6-4 से अपने नाम कर लिया.

गॉफ, जो इस हफ़्ते पहले ही तीन-तीन सेट के मैच खेल चुकी थीं, दूसरे सेट में भी स्वितोलिना के करीब रहीं. हालांकि अमेरिकी खिलाड़ी ने सेट के पहले तीन सर्विस गेम में हर बार ब्रेक पॉइंट हासिल किए, लेकिन 11वें गेम तक कोई भी खिलाड़ी ब्रेकथ्रू नहीं कर पाई. गॉफ ने ब्रेक करके 6-5 की बढ़त बना ली, लेकिन स्वितोलिना ने तुरंत ब्रेक करके वापसी की और टाईब्रेक के लिए मजबूर कर दिया.

> जीत के बाद स्वितोलिना ने कहा, 'पक्का यह बहुत मुश्किल मुकाबला था. मैं बहुत खुश हूँ कि मैं अपनी घबराहट को कैसे संभाल पाई, सिर्फ़ आज ही नहीं बल्कि इस पूरे टूर्नामेंट में भी. मुझे लगता है कि पिछले दो हफ़्ते मुश्किल रहे, लेकिन मैं जिस तरह से खेल रही हूँ, जिस तरह से मेरा शरीर इन मुश्किल मैचों में रिएक्ट कर रहा है, उससे मैं बहुत खुश हूँ. मुझे अपनी कोशिश पर बहुत गर्व है. स्वतोलिना ने जल्द ही आखिरी सेट में कंट्रोल हासिल कर लिया और पांचवें और सातवें गेम में ब्रेक करके 5-2 से आगे हो गईं. चैंपियनशिप के लिए सर्विस करते हुए, यूक्रेन की खिलाड़ी ने दो घंटे, 49 मिनट के बाद अपने तीसरे मैच पॉइंट को बदलने से पहले तीन ब्रेक पॉइंट बचाए.

बंगलादेश ने पाक को ढेर कर हासिल की बढ़त

सिलहट. तैजुल इस्लाम और नाहिद राणा (तीन-तीन विकेट) के बेहतरीन प्रदर्शन के दम पर बंगलादेश ने दूसरे टेस्ट मैच के दूसरे दिन रविवार को पाकिस्तान को पहली पारी में 232 रन के स्कोर पर समेटने के बाद स्टंप के समय तक अपनी दूसरी पारी में तीन विकेट पर 110 रन बना लिये है और उसकी कुल बढ़त 156 रन हो गई है. आज यहां पाकिस्तान ने कल के 21 रन से आगे खेलना शुरु किया. सुबह के सत्र में तस्कीन अहमद ने अब्दुल्लाह फजल (नौ) रन को आउट कर बंगलादेश को पहली सफलता दिलाई. इसके बाद 10वें ओवर में अजान अवैस (13) भी तस्कीन के शिकर बने. बाबर आजम ने पाकिस्तान के लिए सर्वाधिक 68 रनों की पारी खेली. बंगलादेशी गेंदबाजी आक्रमण के आगे पाकिस्तान के बल्लेबाज खुल नहीं सके और अपने विकेट गंवाते रहे.

सात्विक-चिराग की जोड़ी बनी उपविजेता

थाईलैंड ओपन

पटुमवान, 17 मई. भारत की शीर्ष पुरुष जोड़ी सात्विकसाईराज रंकीरेड्डी और चिराग शेट्टी थाईलैंड ओपन में रनर-अप रहे, उन्हें इंडोनेशिया के लियो रोली कार्नांडो और डेनियल मार्टिन से 53 मिनट में 21-12, 25-23 से हार का सामना करना पड़ा.

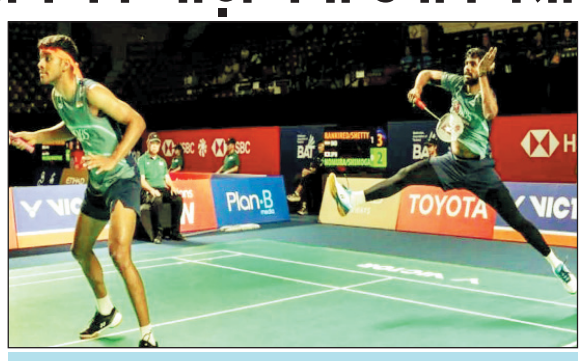

शुरुआती गेम में सात्विक और चिराग को मोमेंटम पाने के लिए संघर्ष करना पड़ा, जिसमें इंडोनेशियाई जोड़ी ने 21-12 से जीत हासिल की. भारतीय जोड़ी ने दूसरे गेम में वापसी की, जोरदार वापसी की और गेम को आखिर तक खींचा, जहां लगातार पांच चैंपियनशिप पॉइंट बचाने के बाद, वे आखिरकार 25-23 से हार गए. 2026 बीडब्ल्यूएफ वर्ल्ड टूर सीज़न के अपने पहले फाइनल में हिस्सा ले रहे टॉप सीडेड भारतीय बैडमिंटन खिलाड़ी, बिना सीड वाली इंडोनेशियाई जोड़ी से 53 मिनट में हार गए.

> कार्नांडो और मार्टिन के खिलाफ सात्विक और चिराग की यह पांच आमने-सामने की मुलाकातों में पहली हार थी. सात्विक-चिराग ने आखिरी बार दो साल पहले बीडब्ल्यूफ़ टाइटल जीता था. इत्तेफाक से, उनकी आखिरी जीत 2024 थाईलैंड ओपन में हुई थी. भारतीय जोड़ी ने 2019 में भी यह टूर्नामेंट जीता था. भारतीय बैडमिंटन खिलाड़ी पिछले साल चाइना मास्टर्स और हांगकांग ओपन के फाइनल में भी पहुंचे थे, लेकिन खिताब नहीं जीत पाए थे. बीडब्ल्यूएफ सुपर 500 टूर्नामेंट के फाइनल के शुरुआती गेम में, चिराग शेट्टी और सात्विकसाईराज रंकीरेड्डी 4-1 से पीछे हो गए और वापसी नहीं कर पाए, दूसरा गेम काफी करीबी मुकाबला था. शुरुआत में 5-2 से पीछे रहने के बाद, सात्विक और चिराग ने वापसी करते हुए बराबरी कर ली और चार मैच पॉइंट बचाए.

आईपीएल 2026 ▶ सीएसके को प्लेऑफ की उम्मीदें बचाने के लिए जीत जरूरी

सीएसके बनाम सनराइजर्स : चेपॉक में टक्कर

चेन्नई, 17 मई. आईपीएल 2026 के मैच नंबर 63 में चेन्नई सुपर किंग्स और सनराइजर्स हैदराबाद के बीच होने वाला मुकाबला प्लेऑफ की रेस को और रोमांचक बना सकता है. यह हाई-वोल्टेज मैच चेन्नई के ऐतिहासिक एमए चिदंबरम स्टेडियम में खेला जाएगा, जहां घरेलू परिस्थितियों का फायदा उठाने की कोशिश सीएसके करेगी, जबकि सनराइजर्स अपनी हालिया जीत की लय को बरकरार रखने के इरादे से मैदान में उतरेगी.

चेन्नई सुपर किंग्स के लिए यह मुकाबला 'करो या मरो' जैसा है. 12 मैचों में 12 अंकों के साथ टीम फिलहाल छठे स्थान पर है और अगर यहां हार मिलती है तो प्लेऑफ की राह मुश्किल हो सकती है. दूसरी ओर, सनराइजर्स हैदराबाद 12 मैचों में 14 अंक लेकर तीसरे स्थान पर है और एक और जीत उन्हें शीर्ष-4 में अपनी स्थिति लगभग मजबूत कर देगी.

दोनों टीमों का हेड टू हेड रिकॉर्ड चेन्नई के पक्ष में है. अब तक खेले गए 24 मुकाबलों में सीएसके ने 16 मैच जीते हैं जबकि स्क्र॥ को 8 मैचों में सफलता मिली है. हालांकि हालिया मुकाबले में स्क्र॥ ने बाजी मारी थी, जिससे उनका आत्मविश्वास इस मैच में काफी ऊंचा रहेगा. चेपॉक की पिच हमेशा से रणनीतिक क्रिकेट के लिए जानी जाती है. हालांकि आईपीएल 2026 में यहां खेले गए मैचों में हाई स्कोरिंग ट्रेंड देखने को मिला है, जहां टीमें 200+ स्कोर भी बना रही हैं. छह मैचों में चार बार लक्ष्य का पीछा करने वाली टीम ने जीत हासिल की है, जिससे यह साफ है कि दूसरी पारी में बल्लेबाजी आसान हो जाती है.

इसके बावजूद, चेपॉक की पिच पर स्पिन गेंदबाजों की भूमिका अहम रहने वाली है. जैसे-जैसे मैच आगे बढ़ेगा, पिच धीमी हो सकती है और ग्रिप बढ़ सकती है. ऐसे में नूर अहमद और अन्य स्पिनर्स सीएसके के लिए महत्वपूर्ण साबित हो सकते हैं, जबकि स्क्र॥ के पास भी गुणवत्ता वाले स्पिन और मीडियम पेस विकल्प मौजूद हैं.

सीएसके की संभावित प्लेइंग इलेवन में रुतुराज गायकवाड़, संजू सैमसन और डेवाल्ड ब्रेविस जैसे बल्लेबाज टीम की रीढ़ होंगे. टीम को मध्यक्रम में स्थिरता की जरूरत होगी, खासकर तब जब दबाव वाली स्थिति बने. शिवम दुबे इम्पैक्ट प्लेयर के रूप में फिनिशिंग भूमिका निभा सकते हैं. वहीं गेंदबाजी में नूर अहमद, मुकेश चौधरी और अंशुल कंबोज पर बड़ी जिम्मेदारी होगी.

सनराइजर्स की टीम इस सीजन में संतुलित नजर आई है. अभिषेक शर्मा और ईशान किशन की आक्रामक शुरुआत टीम को तेज गति देती है, जबकि हेनरिक क्लासेन मध्यक्रम को मजबूती प्रदान करते हैं.

> टॉस इस मैच में निर्णायक भूमिका निभा सकता है. चेपॉक की परिस्थितियों को देखते हुए कप्तान पहले गेंदबाजी करना पसंद कर सकते हैं, ताकि पिच का व्यवहार समझकर लक्ष्य का पीछा किया जा सके. सनराइजर्स हाल के मैचों में मजबूत गेंदबाजी प्रदर्शन के दम पर जीत दर्ज कर रही है, जबकि सीएसके को अपनी बल्लेबाजी में निरंतरता की कमी से जूझना पड़ा है. रुतुराज गायकवाड़ पर कप्तानी और बल्लेबाजी दोनों का दबाव रहेगा, जबकि सीएसके को अपने घरेलू मैदान का पूरा फायदा उठाना होगा. कुल मिलाकर यह मुकाबला अनुभव बनाम युवा जोश का होगा. एक तरफ चेन्नई का घरेलू दबदबा और रणनीतिक खेल होगा, तो दूसरी तरफ हैदराबाद की आक्रामक बल्लेबाजी और संतुलित गेंदबाजी आक्रमण है.

लाइल्स ने 9.95 सेकंड में जीती 100 मीटर की दौड़

टोक्यो, 17 मई. मौजूदा ओलंपिक और वर्ल्ड चैंपियन अमेरिका के नोआ लाइल्स ने रविवार यहां आयोजित गोल्डन ग्रैंड प्रिक्स एथलेटिक्स मीट में 2026 की अपनी पहली 100मीटर की दौड़ 9.95 सेकंड में जीती. इस सीजन में दुनिया में छठे सबसे तेज धावक नोआ के लिए यह जीत का समय अच्छा रहा.

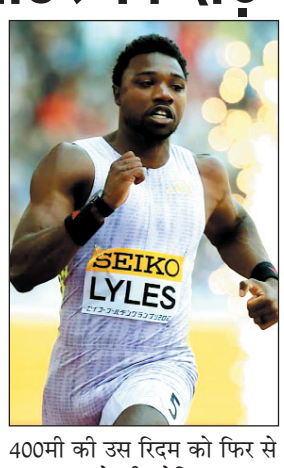

दूसरी स्पर्धाओं में, ओलंपिक 400मी हर्डल्स चैंपियन राय बेंजामिन ने दो फाइनल हीट में 400मी फ़्लैट रेस 44.69 सेकंड में जीती. यह बेंजामिन की दो साल से ज़्यादा समय में फ़्लैट जमीन पर पहली 400मी रेस थी, और यह उनके पर्सनल बेस्ट से 0.38 सेकंड कम थी. मुकाबले के बाद अमेरिकी धावक बेंजामिन ने कहा, 'यह बहुत अच्छा था, एक अजीब सा, बस 400मी की उस रिदम को फिर से महसूस करने की कोशिश कर रहा था, इसलिए मुझे लगता है कि 44.6 सेकंड में बाहर आकर बहुत खुश हूं. हम घर जाकर सोचेंगे कि अगले मीट के लिए हम क्या बेहतर कर सकते हैं.'