राशिद-होल्डर की गेंदबाजी से जीटी की जीत

शुभमन गिल और साई सुदर्शन के बीच पहले विकेट के लिए हुई शतकीय साझेदारी

जयपुर 9 मई. जयपुर में खेले गए आईपीएल 2026 के 52वें मुकाबले में गुजरात टाइटंस ने राजस्थान रॉयल्स को 77 रन से हराकर एकतरफा जीत दर्ज की। पहले बल्लेबाजी करते हुए गुजरात ने मजबूत स्कोर खड़ा किया, जिसके जवाब में राजस्थान की टीम लक्ष्य का पीछा करते हुए कभी भी मैच में पकड़ नहीं बना सकी।

टॉस जीतकर पहले गेंदबाजी करने का राजस्थान का फैसला भी काम नहीं आया और उसके गेंदबाज गुजरात के बल्लेबाजों पर वैसा दबाव नहीं बना पाए, जैसा टीम को उम्मीद थी। गुजरात की पारी में सधी हुई शुरुआत के बाद मध्यक्रम ने तेज रन बनाए और स्कोर को सम्मानजनक से कहीं आगे पहुंचा दिया। राजस्थान के लिए मुश्किलें तब और बढ़ गईं जब लक्ष्य बड़ा होता चला गया। जवाब में उतरी आरआर की टीम नियमित अंतराल पर विकेट गंवाती रही। न तो शीर्ष क्रम टिक सका और न ही बीच के बल्लेबाज साझेदारी बना पाए। रन गति शुरू से ही दबाव में रही, जिससे पीछा और कठिन होता गया।

शुभमन गिल ने 44 गेंदों में ठोके 84 रन

साई सुदर्शन ने 30 गेंदों में जड़ा अर्धशतक

कौन-सी टीम किस स्थान पर

क्र.	टीम	मैच	जीत	हार	नतीजा नहीं	अंक	रन रेट
1.	हैदराबाद	11	7	4	0	14	+0.737
2.	जीटी	11	7	4	0	14	+0.228
3.	पीबीकेएस	10	6	3	1	13	+0.571
4.	आरसीबी	10	6	4	0	12	+1.234
5.	आरआर	11	6	5	0	12	+0.082
6.	सीएसके	10	5	5	0	10	-0.151
7.	केकेआर	10	4	5	1	9	-0.169

गुजरात की जीत में गेंदबाजों ने अहम भूमिका निभाई। राशिद खान ने अपनी फिरकी से राजस्थान के बल्लेबाजों को बांधे रखा, जबकि जेसन होल्डर ने अपनी प्रभावी गेंदबाजी से पारी की रीढ़ तोड़ दी। दोनों गेंदबाजों ने न सिर्फ रन रोके बल्कि जरूरी मौकों पर विकेट भी निकाले, जिससे राजस्थान की उम्मीदें जल्दी ही धुंधली पड़ गईं। गुजरात की फील्डिंग भी चुस्त रही और टीम ने मौके बर्बाद नहीं किए। इस जीत के साथ गुजरात टाइटंस ने अंक तालिका में अपनी स्थिति मजबूत करने की दिशा में बड़ा कदम उठाया। दूसरी ओर राजस्थान रॉयल्स के लिए यह हार करारा झटका रही, क्योंकि घरेलू मैदान पर टीम से बेहतर प्रदर्शन की उम्मीद थी। मैच में गुजरात ने हर विभाग में बेहतर खेल दिखाया और अंत में 77 रन की बड़ी जीत दर्ज कर ली. आज के मैच में राजस्थान रॉयल्स ने अचानक कप्तान बदलने का फैसला किया. इस मैच में राजस्थान के नियमित कप्तान रियान पराग प्लेइंग इलेवन से बाहर नजर आए.

स्कोर बोर्ड

गुजरात बल्लेबाजी खिलाड़ी	रन	गेंद	चौके	छक्के
साई सुदर्शन	55	36	6	2
शुभमन गिल	84	44	9	3
जोस बटलर	13	10	1	1
वाशिंगटन सुंदर	37	20	2	3
जेसन होल्डर	7	7	1	0
राहुल तेवतिया	14	4	0	2

अतिरिक्त 19, **कुल** 20 ओवर में 229/4

राजस्थान गेंदबाजी- जोफ्रा आर्चर 3-0-46-0, तुषार देशपांडे 4-0-52-0, ब्रिजेश शर्मा 4-0-47-2, यशराज पुंजा 4-0-37-1, रवीन्द्र जड़ेजा 4-0-34-1, डोनोवन फरेरा 1-0-11-0.

राजस्थान बल्लेबाजी खिलाड़ी	रन	गेंद	चौके	छक्के
यशस्वी जयसवाल	3	4	0	0
वैभव सूर्यवंशी	36	16	3	3
ध्रुव जुरेल	24	10	1	3
शिम्रोन हेटमायर	6	7	1	0
रवीन्द्र जड़ेजा	38	25	3	2
डोनोवन फरेरा	4	2	1	0
शुभम दुबे	15	14	1	1
दासुन शनाका	16	11	2	0
जोफ्रा आर्चर	5	6	1	0
तुषार देशपांडे	1	3	0	0
ब्रिजेश शर्मा	1	1	0	0

अतिरिक्त 3, **कुल** 16.3 ओवर में 152

गुजरात गेंदबाजी- मोहम्मद सिराज 4-0-55-1, कगिसो रबाडा 3-0-33-2, साई किशोर 1-0-8-0, राशिद खान 4-0-33-4, वाशिंगटन सुंदर 2-0-10-0, जेसन होल्डर 2.3-0-12-3.

पराग की जगह युवा ओपनर यशस्वी जायसवाल कप्तान के रूप में टॉस के लिए मैदान पर आए.

शूटिंग चैंपियनशिप में अनीश ने जीता स्वर्ण

25 मीटर रैपिड फायर पिस्टल स्पर्धा में शानदार प्रदर्शन

नई दिल्ली, 9 मई देश के स्टार ओलंपियन निशानेबाज अनीश भानवाला ने राजधानी दिल्ली स्थित डॉ. कर्णी सिंह शूटिंग रेंज में आयोजित 24वीं कुमार सुरेंद्र सिंह मेमोरियल शूटिंग चैंपियनशिप में शानदार प्रदर्शन करते हुए 25 मीटर रैपिड फायर पिस्टल पुरुष स्पर्धा का स्वर्ण पदक जीत लिया.

रेलवे का प्रतिनिधित्व कर रहे अनीश ने फाइनल में 31 अंक जुटाकर प्रतियोगिता में अपना दबदबा साबित किया. मध्य प्रदेश के सूरज शर्मा ने 28 अंक के साथ रजत पदक हासिल किया, जबकि पंजाब के विजयवीर सिद्धू ने शूट-ऑफ के बाद कांस्य पदक अपने नाम किया. नई दिल्ली में आयोजित 24वीं कुमार सुरेंद्र सिंह मेमोरियल शूटिंग चैंपियनशिप में देशभर के निशानेबाजों ने अपने उत्कृष्ट प्रदर्शन से प्रतियोगिता को बेहद रोमांचक बना दिया. प्रतियोगिता के सबसे चर्चित मुकाबलों में शामिल 25 मीटर रैपिड फायर पिस्टल पुरुष वर्ग में ओलंपियन अनीश भानवाला ने अपनी अनुभव और सटीक निशानेबाजी का शानदार प्रदर्शन करते हुए स्वर्ण पदक पर कब्जा जमाया.

> फाइनल मुकाबले में अनीश ने कुल 31 अंक अर्जित किए और अपने प्रतिद्वंद्वियों को पीछे छोड़ते हुए पहला स्थान हासिल किया. मध्य प्रदेश के युवा निशानेबाज सूरज शर्मा ने बेहतरीन प्रदर्शन करते हुए 28 अंक के साथ रजत पदक जीता. वहीं पंजाब के विजयवीर सिद्धू ने कांस्य पदक के लिए हुए शूट-ऑफ में जीत दर्ज की. उत्तराखंड के अंकुर गोयल चौथे स्थान पर रहे.

एक नजर में

विनेश फोगाट को कारण बताओ नोटिस जारी

नयी दिल्ली. भारतीय कुश्ती महासंघ (डब्ल्यूएफआई) ने शनिवार को विनेश फोगाट को एक कारण बताओ नोटिस जारी किया, जिसमें उन पर कई नियमों के उल्लंघन का आरोप लगाया गया है. इस अनुभवी पहलवान पर अनुशासनहीनता और डोपिंग-रोधी नियमों के उल्लंघन का आरोप लगाया गया है, और उन्हें 26 जून, 2026 तक घरेलू प्रतियोगिताओं में खेलने के लिए अयोग्य घोषित कर दिया गया है. 31 वर्षीय पहलवान यूडब्ल्यूडब्ल्यू के डोपिंग-रोधी नियमों के तहत संन्यास से वापसी करने वाले एथलीटों के लिए जरूरी छह महीने की नोटिस अवधि पूरी करने में विफल रहीं. डब्ल्यूएफआई के 15 पन्नों के एक दस्तावेज में, कुश्ती संस्था ने दावा किया कि विनेश के आचरण से राष्ट्रीय स्तर पर शर्मिंदगी हुई और भारतीय कुश्ती की प्रतिष्ठा को नुकसान पहुँचा. विनेश, जो पेरिस ओलंपिक में पदक जीतने से चूक गई थीं, पर डब्ल्यूएफआई संविधान, यूडब्ल्यूडब्ल्यू अंतर्राष्ट्रीय कुश्ती नियमों और डोपिंग-रोधी विनियमों के प्रावधानों का उल्लंघन करने का भी आरोप लगाया गया है. उन्हें नोटिस का जवाब देने के लिए 14 दिन का समय दिया गया है. डब्ल्यूएफआई ने नोटिस में कहा, 'डब्ल्यूएफआई के साथ एक पहलवान के रूप में आपके पंजीकरण और अंतर्राष्ट्रीय प्रतियोगिताओं में भारतीय ध्वज के तहत आपकी भागीदारी के आधार पर - जिसमें 2024 में पेरिस में आयोजित XXXIII ओलंपियाड के खेल भी शामिल हैं.

विश्व कप ओपनिंग सेरेमनी में परफॉर्म करेंगी नोरा

टोरंटो. बॉलीवुड में अपने आइटम नंबर से तहलका मचा चुकी नोरा फतेही फुटबॉल विश्व कप की ओपनिंग सेरेमनी में परफॉर्म करेंगी. ओपनिंग सेरेमनी शुक्रवार, 12 जून को, किक-ऑफ से 90 मिनट पहले होगी. 12 जून को, स्थानीय समय 13:30 बजे, कनाडा फीफा वर्ल्ड कप 2026 की ओपनिंग सेरेमनी की मेजबानी करते हुए केंद्र-मंच पर होगा; यह अपने समुदायों, समृद्ध विविधता और फ़ुटबॉल की जोड़ने वाली शक्ति से प्रेरित एक जीवंत उत्सव के साथ दुनिया का स्वागत करेगा. अलानीस मोरिसेते, अलेसिया सारा, एलयाना, जेस्सी रयेज़, माइकल बबल, नोरा फतेही, संजोय, वेजेड्रीम, विलियम प्रिंस और अन्य ग्लोबल संगीत सितारे इस कहानी को जीवंत करने में मदद करेंगे. टूर्नामेंट की ऊर्जा और विविधता को दर्शाने वाले संगीत के माध्यम से, यह शो टोरंटो के प्रशंसकों को कनाडा, मेक्सिको और संयुक्त राज्य अमेरिका में चल रहे उत्सवों से जोड़ेगा. बलीच वंडर स्टूडियो के साथ रचनात्मक साझेदारी में निर्मित, टोरंटो स्टेडियम में होने वाली यह सेरेमनी कनाडा, मेक्सिको और संयुक्त राज्य अमेरिका में होने वाली टूर्नामेंट की ओपनिंग सेरेमनी के साझा दृष्टिकोण पर आधारित है.

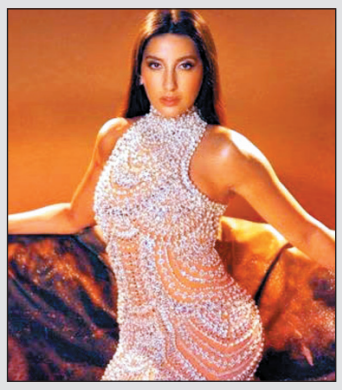

अजान का नाबाद अर्द्धशतक, पाक ने बनाए एक विकेट पर 179 रन

मीरपुर, 09 मई मोहम्मद अब्बास (पांच विकेट), शाहीन शाह अफरीदी (तीन विकेट) के बेहतरीन गेंदबाजी प्रदर्शन के बाद अनाज अवैस (नाबाद (85) की शानदार बल्लेबाजी की बदौलत पाकिस्तान ने पहले टेस्ट मैच के दूसरे दिन शनिवार को स्टंप के समय बंगलादेश के खिलाफ एक विकेट पर 179 रन बना लिये है.

पाकिस्तान अभी भी बंगलादेश के पहली पारी में बनाये गये स्कोर 234 रन पीछे है. बंगलादेश को 413 रन के स्कोर पर समेटने के बाद बल्लेबाजी करने उतरी पाकिस्तान के लिए अजान अवैस और इमाम उल हक की सलामी जोड़ी ने पहले विकेट के लिए 106 रन जोड़कर अच्छी शुरुआत की. 22वें ओवर में मेहदी हसन मिराज ने इमाम उल हक (45) को पगबाधा आउट कर बंगलादेश को पहली सफलता दिलाई. इसके बाद बल्लेबाजी करने आये अब्दुल्लाह फजल ने अनाज अवैस के साथ पारी को संभाला.

चोटरानी ने ओपनिंग राउंड में अभय को हराया

वर्ल्ड स्क्वैश चैंपियनशिप 2026

गीजा, 09 मई शुक्रवार को मिस्र के गीज़ा में आयोजित वर्ल्ड स्क्वैश चैंपियनशिप 2026 के ओपनिंग राउंड के एक कड़े मुकाबले में, भारत के वीर चोटरानी ने ज़ोरदार वापसी करते हुए अपने हमवतन खिलाड़ी अभय सिंह को चौंकाते हुए हरा दिया.

दुनिया के 45वें नंबर के खिलाड़ी वीर चोटरानी ने स्क्वैश रैंकिंग में 22वें स्थान पर मौजूद अभय सिंह को पाम हिल्स क्लब और पीजीसी गोल्फ सेंट्रल मॉल में 3-2 (14-12, 8-11, 5-11, 11-7, 11-2) से हराकर दूसरे राउंड में अपनी जगह पक्की कर ली. पहले गेम में एशियन गेम्स के पदक विजेता अभय सिंह को एक कड़े टाई-ब्रेक में हराने के बाद, वीर चोटरानी अगले दो गेम हारने के कारण मुश्किल में पड़ गए थे. हालाँकि, वीर चोटरानी ने अपने हमवतन खिलाड़ी के खिलाफ हार के कगार से ज़ोरदार वापसी की, अगले दो गेम जीते और दूसरे राउंड में पहुँच गए.

यह इन दोनों खिलाड़ियों के बीच खेले गए तीन मैचों में वीर चोटरानी की अभय सिंह (भारत के शीर्ष क्रम के पुरुष खिलाड़ी) पर दूसरी जीत थी. दूसरे राउंड में उनका मुकाबला मौजूदा चैंपियन और दुनिया के नंबर 1 खिलाड़ी, मिस्र के मुस्तफ़ा असल से होगा.

भारत ने इस चैंपियनशिप के लिए चार सदस्यों का एक दल भेजा था. एशियन गेम्स के पदक विजेता रामित टंडन और वर्ल्ड कप के स्वर्ण पदक विजेता वेलवन सेंथिलकुमार, गीज़ा में हो रहे इस टूर्नामेंट में हिस्सा लेने वाले अन्य दो भारतीय स्क्वैश खिलाड़ी हैं. शनिवार को वेलवन सेंथिलकुमार का मुकाबला फ्रांस के छठी वरीयता प्राप्त और दुनिया के मौजूदा नंबर 5 खिलाड़ी, विक्टर क्रोइन से होगा.

> दुनिया के 40वें नंबर के खिलाड़ी रामित टंडन अपने पहले मुकाबले में मिस्र के करीम अल टोरकी से भिड़ेंगे - जो रैंकिंग में उनसे 19 स्थान ऊपर हैं. पिछले साल शिकागो में हुई वर्ल्ड चैंपियनशिप में, भारत का सफ़र दूसरे राउंड में ही खत्म हो गया था. अनाहत सिंह, वीर चोटरानी, अभय सिंह और रामित टंडन सभी कड़े मुकाबले में हारकर बाहर हो गए, जबकि वेलवन सेंथिलकुमार पहले ही राउंड में बाहर हो गए थे. अनाहत सिंह समेत भारत की महिला स्क्वैश खिलाड़ी इस साल हिस्सा नहीं ले रही हैं. वर्ल्ड स्क्वैश चैंपियनशिप के सिंगल्स इवेंट्स में भारत ने अब तक कोई मेडल नहीं जीता है.

इटैलियन ओपन : दूसरे दौर में जोकोविच बाहर

रोम, 09 मई छह बार के चैंपियन नोवाक जोकोविच को शुक्रवार को इटेलियन ओपन के दूसरे राउंड में क्रोएशियाई युवा खिलाड़ी डिनो प्रिज़मिक के हाथों हार का सामना करना पड़ा, जिससे उन्हें टूर्नामेंट से बाहर होना पड़ा.

छठी वरीयता प्राप्त एलेक्स डी मिनौर भी बाहर हो गए, जबकि पूर्व चैंपियन अलेक्जेंडर ज़्वेरेव, एलेना रायबाकिना और इगा स्वियाटेक तीसरे राउंड में पहुँच गए. 2024 ऑस्ट्रेलियन ओपन के बाद जोकोविच और प्रिज़मिक के बीच यह पहली भिड़ंत थी. जोकोविच ने शुरुआती सेट में ही बढ़त बना ली; छठे गेम में उन्होंने एक बेहतरीन ड्रॉप शॉट और वॉली के मेल से पॉइंट बनाया और फिर एक ज़ोरदार फोरहैंड विनर के साथ गेम जीत लिया, जिसके बाद उन्होंने सेट 6-2 से अपने नाम कर लिया. दूसरे सेट में प्रिज़मिक ने ज़ोरदार वापसी की, क्योंकि जोकोविच की पहली सर्विस की धार थोड़ी कम हो गई थी. क्रोएशियाई खिलाड़ी ने तेज़ी से 4-0 की बढ़त बना ली और 6-2 से सेट जीतकर मैच को बराबरी पर ला दिया. इसके बाद तीसरे सेट के पाँचवें गेम में उन्होंने एक निर्णायक ब्रेक हासिल किया और 6-4 से जीत दर्ज करते हुए जोकोविच को अंतिम 32 में जगह बनाने से रोक दिया. मैच के बाद जोकोविच ने कहा कि उन्हें नहीं लगता कि उन्होंने कुल मिलाकर खराब खेला, हालाँकि उन्होंने यह माना कि वे 'आधा कदम पीछे' रह गए. सर्बियाई खिलाड़ी ने प्रिज़मिक के प्रदर्शन की भी तारीफ़ की और कहा कि क्रोएशियाई खिलाड़ी ने 'निश्चित रूप से उच्च स्तर का टेनिस खेला है' और पिछली भिड़ंत के मुकाबले उनके फोरहैंड में काफ़ी सुधार हुआ है.

पुरुष एकल के राउंड ऑफ़ 64 के अन्य मैचों में, दूसरी वरीयता प्राप्त ज़्वेरेव ने अपने हमवतन जर्मन खिलाड़ी डैनियल अल्तमायर को 7-5, 6-3 से हराया.

सूर्यकुमार आज के मुकाबले में खेलने के लिए तैयार

रायपुर. सूर्यकुमार यादव रविवार को रायपुर में रॉयल चैलेंजर्स बेंगलुरु (आरसीबी) के खिलाफ मुंबई इंडियंस के मैच में खेलने के लिए पूरी तरह तैयार हैं. ऐसा नहीं है कि उनके खेलने पर कभी कोई शक था, लेकिन हाल ही में उनकी पत्नी ने एक बच्ची को जन्म दिया है, जिसके चलते थोड़ी अनिश्चितता थी कि क्या वह अपने परिवार में नए सदस्य के आने के ठीक 48 घंटे बाद समय पर रायपुर पहुँच पाएँगे या नहीं.

इटैलियन ओपन के राउंड ऑफ 16 में कोको गॉफ

रोम, 09 मई अमेरिका की स्टार टेनिस खिलाड़ी कोको गॉफ ने अर्जेंटीना की सोलाना सिएरा के कड़े मुकाबले को पार करते हुए शनिवार को इटेलियन ओपन 2026 के राउंड ऑफ 16 में जगह बना ली है.

टूर्नामेंट में तीसरी सीड वाली अमेरिका की गॉफ ने अपना पहला सेट अर्जेंटीना की सोलाना खिलाफ से 5-7 से गंवा दिया, लेकिन दूसरे सेट (6-0) में वापसी की और तीसरे सेट में 5-7, 6-0, 6-4 से जीत पक्की कर ली. रोम में क्ले कोर्ट पर खेला गया यह मैच दो घंटे 10 मिनट तक चला. इस मुकाबले गॉफ की कड़ी परीक्षा हुई, भले ही मिडिल सेट में उनका दबदबा था. सिएरा पूरे समय एक मुश्किल प्रतिद्वंद्वी साबित हुईं, उन्होंने अपने 10 ब्रेक पॉइंट मौकों में से छह को गोल में बदला और अपनी ही सर्व पर मिले 22 ब्रेक पॉइंट में से 63.6 प्रतिशत बचाए.

भारत का क्वार्टर फाइनल में चीन से मुकाबला

सूझोउ (चीन). अंडर-17 महिला एशियन कप के क्वार्टर फाइनल में भारत का सामना मेजबान चीन से होगा. भारत की क्वार्टरफाइनल में जगह लेबनान के खिलाफ चार गोलों की जीत की बदौलत सुनिश्चित हुई. शुक्रवार को सूझोउ ताइहु फुटबॉल स्पोर्ट्स सेंटर पिच 8 पर मैच के बाद गोल करने वाली प्रीतिका बर्मन, अल्वा देवी सेनजम और जोया ने उस दिन पर अपनी प्रतिक्रिया दी, जिसने भारत को इस प्रतियोगिता के इतिहास में पहली बार नॉकआउट चरण तक पहुंचाया. 4-0 की जीत में दो गोल करने वाली प्रीतिका बर्मन ने बताया कि उन्होंने मैच से एक रात पहले ही गोल करने की कल्पना कर ली थी. पश्चिम बंगाल की 16 वर्षीय खिलाड़ी ने कहा, 'बहुत अच्छा महसूस हो रहा है. मैंने दो गोल किए और हमने बहुत अच्छा खेला. हमें यह मैच जीतना था, इसलिए सभी ने अपना सर्वश्रेष्ठ दिया. जब हम अपना सर्वश्रेष्ठ देते हैं, तो प्रदर्शन भी अच्छा होता है और गोल भी आते हैं.'' भारत को मैच शुरू होने से पहले ही पता था कि आगे बढ़ने के लिए जीत जरूरी है.

आईपीएल ▶ सुपर सैमसन ने टीम को जीत की राह पर लौटाया, टॉप ऑर्डर की भूमिका और संजू के शतकों का है प्रभाव

जीत की हैट्रिक के साथ प्लेऑफ की तरफ बढ़ेगी सीएसके

चेन्नई, 09 मई इस सीजन की एक निराशाजनक शुरुआत के बाद जीत की राह पर लौटते हुए, पांच बार की चैंपियन चेन्नई सुपर किंग्स अपनी जीत की लय को बरकरार रखते हुए प्ले-ऑफ में जगह बनाने की दिशा में एक और कदम आगे बढ़ाने को बेताब होगी.

रविवार को यहाँ एम.ए. चिदंबरम स्टेडियम में होने वाले आईपीएल मैच में उनका मुकाबला सबसे नीचे पायदान पर मौजूद लखनऊ सुपर जायंट्स (एलएसजी) से होगा. कल के दिन के मैच के लिए मौसम की भूमिका अहम लग रही है, क्योंकि शहर में, जो अभी भीषण गर्मी की चपेट में है, आज सुबह से ही लगातार लेकिन तेज बारिश हो रही है. मौसम विभाग ने अनुमान लगाया है कि यह सिलसिला अगले कुछ दिनों तक जारी रह सकता है. दस मैचों में दस अंकों (5 जीत, 5 हार) के साथ, सीएसके घरेलू मैदान के फायदे पर भरोसा करते हुए, एक बार फिर अपने शीर्ष क्रम (टॉप ऑर्डर) पर काफी हद तक निर्भर रहेगी, जहाँ संजू सैमसन ज़बरदस्त फॉर्म में चल रहे हैं. इस सीज़न में अब तक टीम के लिए दो शतक जड़कर-ऑस्ट्रेलियाई खिलाड़ी शेन वॉटसन के रिकॉर्ड की बराबरी करते हुए-संजू ने परिस्थितियों के अनुसार अपने बल्लेबाज़ी के तरीके में बदलाव किया है.

उर्विल पटेल ने कुछ उम्मीदें जगाईं, जबकि कार्तिक शर्मा ने उस समय अपनी ज़िम्मेदारी बखूबी निभाई जब इसकी सबसे ज़्यादा ज़रूरत थी. उन्होंने अपने अनुभवी साथी संजू के साथ मिलकर एक मुश्किल लक्ष्य का पीछा करते हुए, पिछले मैच में दिल्ली कैपिटल्स के खिलाफ आठ विकेटों की शानदार जीत दिलाई. सीएसके की बल्लेबाज़ी में काफ़ी गहराई है; सरफ़राज़ खान, शिवम दुबे और डेवाल्ड ब्रेविस जैसे खिलाड़ी मध्य क्रम को मजबूती प्रदान करते हैं.

> कम और मुश्किल लक्ष्यों का पीछा करते समय, वह बीच के ओवरों में खुलकर खेलने से पहले, स्ट्राइक रोटेट करने (गेंदों का सामना करने की बारी बदलने) पर ज़्यादा ध्यान देते थे. इससे न केवल सीएसके को अपने विकेट सुरक्षित रखने में मदद मिली-इसका एक बेहतरीन उदाहरण डीसी के खिलाफ उनका नाबाद 87 रनों का स्कोर था, जो लक्ष्य का पीछा करने की पूरी प्रक्रिया का मुख्य आधार बना-बल्कि इससे पारी के अंत (डेथ ओवरों) में बल्लेबाज़ी करते समय टीम को खुलकर खेलने के लिए ज़्यादा गुंजाइश भी मिली.

> सीएसके, जो छठे स्थान पर थी, अपनी जीत की लय को बदलने के मूड में नहीं थी, क्योंकि कल यहां जीत हासिल करने से उसके प्लेऑफ़ में पहुंचने की संभावनाएं और भी मज़बूत हो जाएंगी. एलएसजी, जो 10 मैचों में तीन जीत के साथ पॉइंट्स टेबल में सबसे नीचे चल रही है, हाल ही में पिछले मैच में मौजूदा चैंपियन आरसीबी के खिलाफ़ मिली जीत से आत्मविश्वास से भरी है. लेकिन उसके प्लेऑफ़ में पहुंचने की संभावना बहुत कम है, क्योंकि अगर वह बाकी बचे चारों मैच जीत भी लेती है, और पॉइंट्स टेबल में ऊपर चल रही टीमों के मैचों के नतीजे भी उसकी उम्मीद के मुताबिक आते हैं, तब भी नेट रन रेट की भूमिका अहम हो जाएगी.